



วิทยาลัยเทคนิคราชบุรี

433 ถ.ศรีสุริยวงศ์ ต.หน้าเมือง อ.เมือง จ.ราชบุรี 70000

โทร. 032-337228 โทรสาร. 032-337477

www.rtc.ac.th

E-mail : rtc_rat@hotmail.com



★ สถานศึกษารางวัลพระราชทาน(สถานศึกษาขนาดใหญ่) ประจำปีการศึกษา 2540 และ 2548

★ ผ่านการประเมินคุณภาพภายนอกกรอบสอง จากคณะกรรมการ สมศ. ปีการศึกษา 2549

ฝีมือเจ๋งจัด

เครื่องจักรอุตสาหกรรม

เลิศล้ำวิชาการ



ภาควิชาอุตสาหกรรมเทคโนโลยีการบริการสถานศึกษา ประจำปีการศึกษา 2553
จัดทำโดย : งานศูนย์ข้อมูลสารสนเทศ ฝ่ายแผนงานและความร่วมมือ

สารบัญ

บทนำ	1
ข้อมูลนักเรียน นักศึกษา	2
ข้อมูลผู้สำเร็จการศึกษาปี 2553	2
ข้อมูลครุภัณฑ์	2
ข้อมูลครูและบุคลากร	3
ข้อมูลผลงานทางวิชาการ	3

ข้อมูลหลักสูตรการเรียน	4
ข้อมูลอาคารสถานที่	5
ข้อมูลสถานประกอบการฝึกงาน	5
ข้อมูลงบประมาณ	6
ข้อมูลการจัดสรรวัสดุฝึก	6
ข้อมูลสังคมและเศรษฐกิจ	7
ข้อมูลตลาดแรงงาน	8
KM วิทยาลัยเทคนิคราชบุรี	9
ประมวลผลภาพกิจกรรม	10



“มุ่งจัดการศึกษาวิชาชีพ ตามคุณวุฒิวิชาชีพ สู่มาตรฐานหลักสากลบนพื้นฐานหลักปรัชญาเศรษฐกิจพอเพียง”



พันธกิจวิทยาลัยเทคโนโลยีวิทยาลักษณ์นคราบุรี

- ✿ ผลิตและพัฒนาผู้เรียนให้มีความชำนาญในวิชาชีพได้มาตรฐานระดับสากล
- ✿ พัฒนาระบบการบริหารจัดการอาชีวศึกษาแนวใหม่
- ✿ ให้บริการวิชาชีพ และถ่ายทอดเทคโนโลยีเพื่อพัฒนาชุมชนท้องถิ่น



ความเป็นมาของวิทยาลัยเทคโนโลยีวิทยาลักษณ์นคราบุรี

ก่อตั้งเมื่อวันที่ 1 กันยายน พ.ศ.2481 เดิมมีชื่อว่า “โรงเรียนช่างไม้ราชาบุรี” ตั้งอยู่ที่ ถนนมนตรีสुरิยวงศ์ ต.บ้านไร่ อ.เมือง จ.ราชาบุรี ต่อมาได้มีการเปลี่ยนแปลงชื่อสถานศึกษา ตามลำดับดังต่อไปนี้

17 พฤษภาคม 2497 “โรงเรียนการช่างราชาบุรี”

1 พฤษภาคม 2514 “โรงเรียนเทคนิคราชาบุรี”

1 ตุลาคม 2519 “วิทยาลัยอาชีวศึกษาราชาบุรี” (วิทยาเขต 1) 1 มกราคม 2521 “วิทยาลัยเทคนิคราชาบุรี”



แผนกวิชาต่างๆ ของวิทยาลัยเทคโนโลยีวิทยาลักษณ์นคราบุรี

- | | | | |
|---------------------|-----------------------|-----------------|-----------------------------|
| ✿ ช่างยนต์ | ✿ เขียนแบบเครื่องกล | ✿ เทคนิคพื้นฐาน | ✿ คอมพิวเตอร์ธุรกิจ |
| ✿ ช่างเชื่อมโลหะ | ✿ ช่างไฟฟ้ากำลัง | ✿ วิชาศิลป | ✿ การจัดการโลจิสติกส์ |
| ✿ เทคนิคสถาปัตยกรรม | ✿ เทคโนโลยีอุตสาหกรรม | ✿ สามัญสัมพันธ์ | ✿ อาหารและโภชนาการ |
| ✿ ออกแบบ | ✿ เครื่องเคลือบดินเผา | ✿ การบัญชี | ✿ ผ้าและเครื่องแต่งกาย |
| ✿ ช่างก่อสร้าง | ✿ เทคนิคการผลิต | ✿ การเลขานุการ | ✿ การบริหารงานคหกรรมศาสตร์ |
| ✿ ช่างกลโรงงาน | ✿ ช่างอิเล็กทรอนิกส์ | ✿ การตลาด | ✿ การโรงแรมและการท่องเที่ยว |



หน่วยงานต่างๆ ของวิทยาลัยเทคโนโลยีวิทยาลักษณ์นคราบุรี

✿ ฝ่ายบริหารทรัพยากร

- | | | | |
|----------------------|---------------|--|--------------------|
| ✿ งานบุคลากร | ✿ งานการเงิน | ✿ งานพัสดุ | ✿ งานทะเบียน |
| ✿ งานบริหารงานทั่วไป | ✿ งานการบัญชี | ✿ งานอาคารสถานที่ | ✿ งานประชาสัมพันธ์ |
| ✿ หมวดเอกสารการพิมพ์ | ✿ หมวดยานยนต์ | ✿ สถานีวิทยุเพื่อการศึกษาและพัฒนาอาชีพ (R-radio) | |

✿ ฝ่ายแผนงานและความร่วมมือ

- | | | |
|--|-------------------------------------|--------------------|
| ✿ งานวางแผนและงบประมาณ | ✿ งานศูนย์ข้อมูลสารสนเทศ | ✿ หมวดประกอบธุรกิจ |
| ✿ งานวิจัยพัฒนานวัตกรรมและสิ่งประดิษฐ์ | ✿ งานประกันคุณภาพและมาตรฐานการศึกษา | |
| ✿ งานส่งเสริมผลิตผล การค้า และประกอบธุรกิจ | ✿ ศูนย์เทคโนโลยีสารสนเทศ | |
| ✿ งานศูนย์กำลังคนอาชีวศึกษา | ✿ งานความร่วมมือและบริการชุมชน | |

✿ ฝ่ายพัฒนากิจการนักเรียนนักศึกษา

- | | | |
|--------------------------------|---------------------------------|-------------|
| ✿ งานกิจกรรมนักเรียน นักศึกษา | ✿ งานครูที่ปรึกษา | ✿ งานปกครอง |
| ✿ งานแนะแนวอาชีพและการจัดหางาน | ✿ งานสวัสดิการนักเรียน นักศึกษา | |
| ✿ งานโครงการพิเศษ | | |

✿ ฝ่ายวิชาการ

- | | | |
|----------------------------------|-------------------------|-----------------------------|
| ✿ งานพัฒนาหลักสูตรการเรียนการสอน | ✿ งานวัดผลและประเมินผล | ✿ งานวิทยบริการและห้องสมุด |
| ✿ งานอาชีวศึกษาระบบทวิภาคี | ✿ งานสื่อการเรียนการสอน | ✿ ศูนย์การเรียนรู้ด้วยตนเอง |



ข้อมูลนักเรียน นักศึกษา

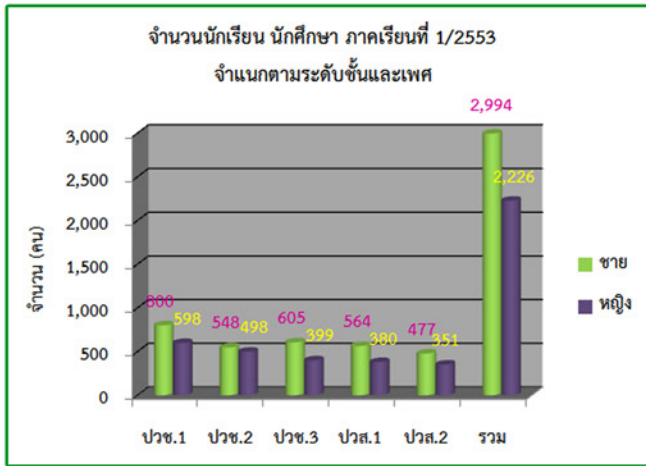

รวม 5,220 คน

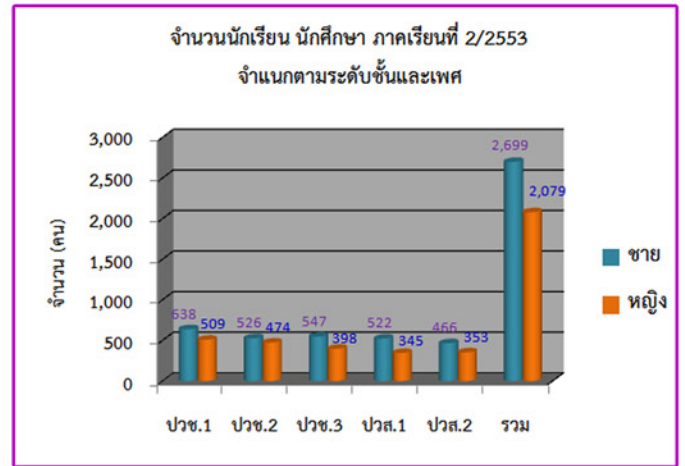

รวม 4,778 คน

ที่มา : งานทะเบียน

ข้อมูลผู้สำเร็จการศึกษาปี 2553

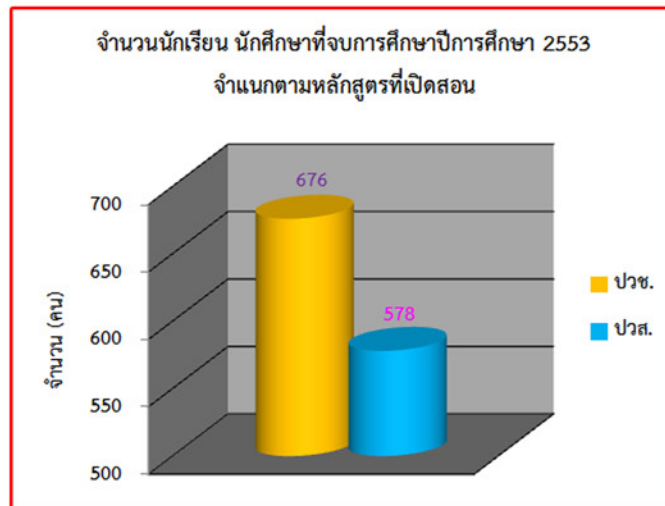

รวม 1,254 คน

ข้อมูลครุภัณฑ์



รวม 239,787,172.25 บาท

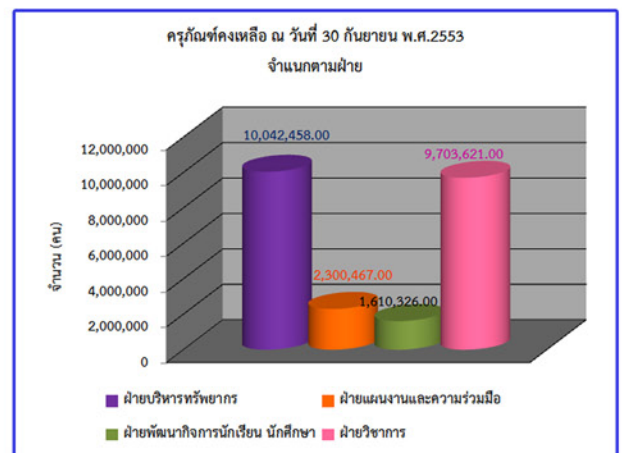

รวม 23,656,872.00 บาท



๒ ข้อมูลครูและบุคลากร

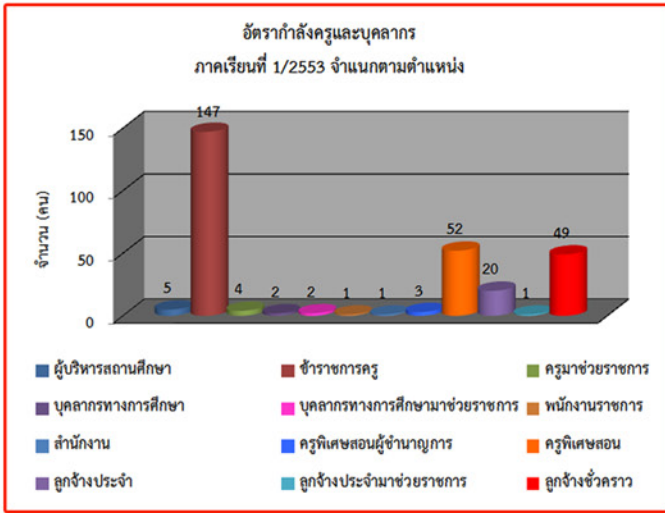

รวม 287 คน

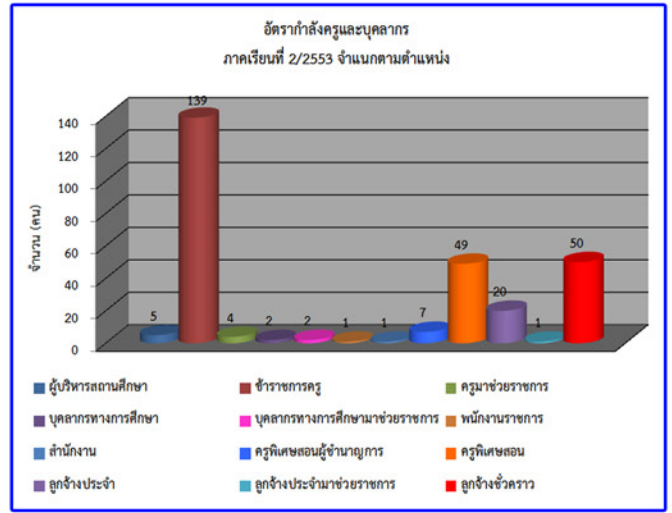

รวม 281 คน

ที่มา : งานบุคลากร

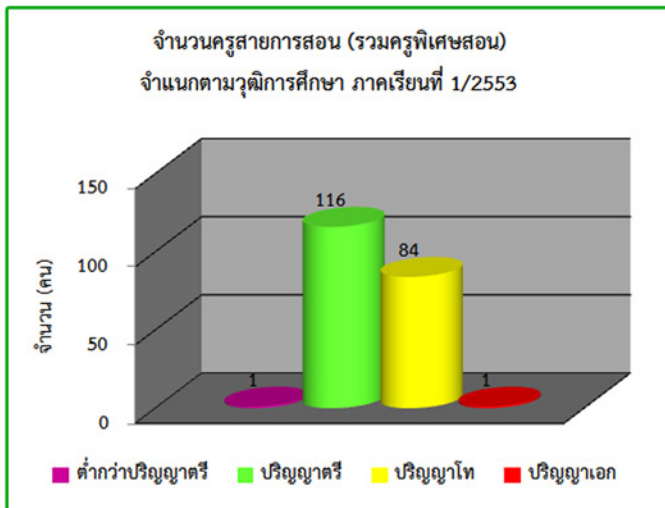

รวม 202 คน

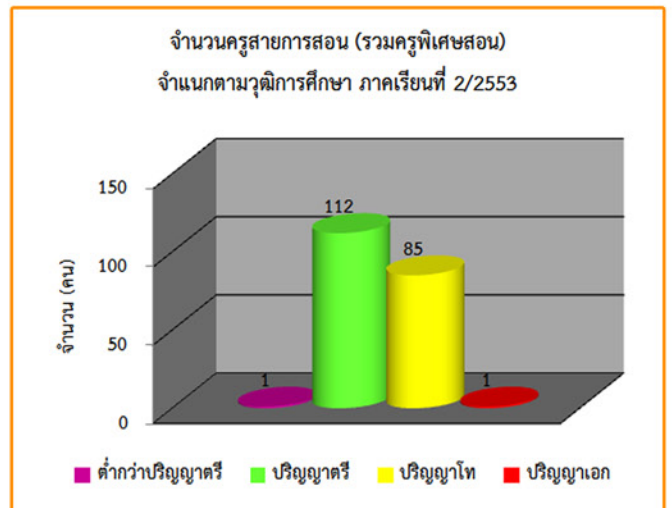

รวม 199 คน

๒ ข้อมูลผลงานทางวิชาการ

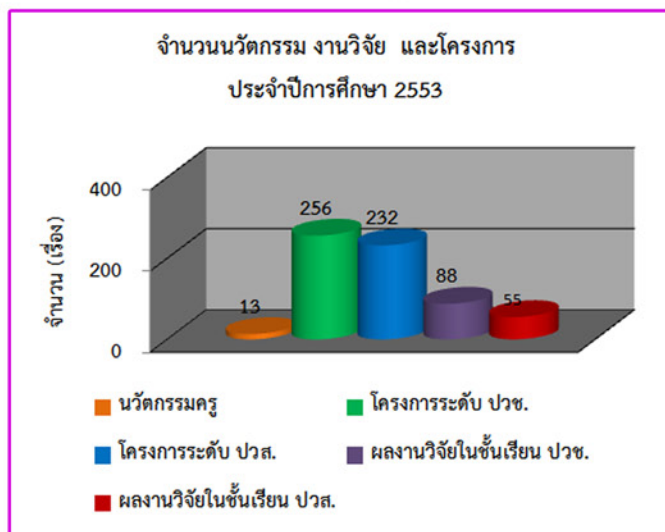

รวม 644 เรื่อง

ที่มา : งานวิจัยและพัฒนา นวัตกรรมและสิ่งประดิษฐ์



ข้อมูลหลักสูตรการเรียน

ข้อมูลหลักสูตรที่เปิดสอน ปีการศึกษา 2553

การจัดการศึกษาของวิทยาลัยเทคนิคราชบุรี ได้จัดหลักสูตรการศึกษาเป็น 2 หลักสูตร คือ

1. หลักสูตรประกาศนียบัตรวิชาชีพ (ปวช.) พุทธศักราช 2545 (ปรับปรุง พ.ศ.2546) หลักสูตร 3 ปี
2. หลักสูตรประกาศนียบัตรวิชาชีพชั้นสูง (ปวส.) พุทธศักราช 2546 หลักสูตร 2 ปี

หลักสูตรประกาศนียบัตรวิชาชีพ (ปวช.) พุทธศักราช 2545 (ปรับปรุง พ.ศ.2546)

เป็นหลักสูตร 3 ปี รับจากผู้สำเร็จการศึกษามัธยมศึกษาตอนต้น (ม.3) เปิดสอน 10 สาขาวิชา ประกอบด้วย 20 สาขางาน

- | | |
|---------------------|-----------------------|
| * ยานยนต์ | * การเลขานุการ |
| * เครื่องกล | * คอมพิวเตอร์ธุรกิจ |
| * เขียนแบบเครื่องกล | * ธุรกิจค้าปลีก |
| * เชื่อมโลหะ | * ออกแบบเสื้อผ้า |
| * ไฟฟ้ากำลัง | * อาหารและโภชนาการ |
| * อิเล็กทรอนิกส์ | * คหกรรมการผลิต |
| * ก่อสร้าง | * วิจารณ์ศิลป์ |
| * สถาปัตยกรรม | * การออกแบบ |
| * การบัญชี | * คอมพิวเตอร์กราฟฟิก |
| * การขาย | * เครื่องเคลือบดินเผา |

หลักสูตรประกาศนียบัตรวิชาชีพชั้นสูง (ปวส.) พุทธศักราช 2546

เป็นหลักสูตร 2 ปี รับจากผู้สำเร็จการศึกษา ประกาศนียบัตรวิชาชีพ (ปวช.) และมัธยมศึกษาตอนปลาย (ม.6) เปิดสอน 19 สาขาวิชา 24 สาขางาน ดังนี้

- | | |
|----------------------------|--|
| * เทคนิคยานยนต์ | * เทคนิคสถาปัตยกรรม |
| * เครื่องมือกล | * การบัญชี |
| * แม่พิมพ์โลหะ | * การตลาด |
| * แม่พิมพ์พลาสติก | * การเลขานุการ |
| * ออกแบบและเขียนแบบการผลิต | * การพัฒนาโปรแกรม |
| * เทคนิคการเชื่อมโลหะ | * การจัดการคลังสินค้า |
| * เครื่องกลไฟฟ้า | * ธุรกิจเสื้อผ้า |
| * ติดตั้งไฟฟ้า | * โภชนาการและอาหารเพื่อสุขภาพ |
| * อิเล็กทรอนิกส์อุตสาหกรรม | * ธุรกิจงานประดิษฐ์ |
| * เทคนิคคอมพิวเตอร์ | * จิตรกรรม |
| * ระบบโทรคมนาคม | * ออกแบบนิเทศศิลป์ |
| * เทคนิคการก่อสร้าง | * เทคโนโลยีอุตสาหกรรมเครื่องเคลือบดินเผา |

ที่มา : งานพัฒนาหลักสูตรการเรียนการสอน



ข้อมูลอาคารสถานที่

วิทยาลัยเทคนิคราชบุรี ประกอบด้วยอาคารต่างๆ ดังต่อไปนี้

- * อาคารอำนวยการ
- * อาคารงานสวัสดิการพยาบาลและกิจกรรม
- * อาคารสมาคมผู้ปกครองฯ
- * อาคารแนะแนวอาชีพ (แคนทีน)
- * อาคารพัสดุและเอกสารการพิมพ์
- * โรงอาหาร (กำลังดำเนินการก่อสร้าง)
- * อาคารจิตรภักดี รศ.222
- * อาคาร World Bank (หอประชุมเล็ก)
- * อาคารทวารวดี
- * อาคารอุดม - สมพร
- * อาคารงานอาคารสถานที่
- * โรงฝึกงานแผนกวิชาช่างยนต์ 1
- * โรงฝึกงานแผนกวิชาช่างยนต์ 2
- * โรงฝึกงานช่างกลโรงงาน
- * อาคารเทคนิคการผลิต
- * อาคารช่างเชื่อมโลหะ
- * อาคารคณะวิชาเทคโนโลยีอุตสาหกรรม
- * อาคารสถาปัตยกรรม
- * อาคารอิเล็กทรอนิกส์
- * อาคารช่างไฟฟ้ากำลัง
- * อาคารคณะวิชาการก่อสร้าง
- * อาคารคณะวิชาพื้นฐาน
- * อาคารคณะวิชาบริหารธุรกิจ
- * อาคารคณะวิชาคหกรรม
- * อาคารศิลปกรรม 1
- * อาคารศิลปกรรม 2
- * อาคารศิลปกรรม 3
- * อาคารทอผ้า
- * อาคาร 72 ปี วิทยาลัยเทคนิคราชบุรี

ที่มา : งานอาคารสถานที่

ข้อมูลสถานประกอบการฝึกงาน

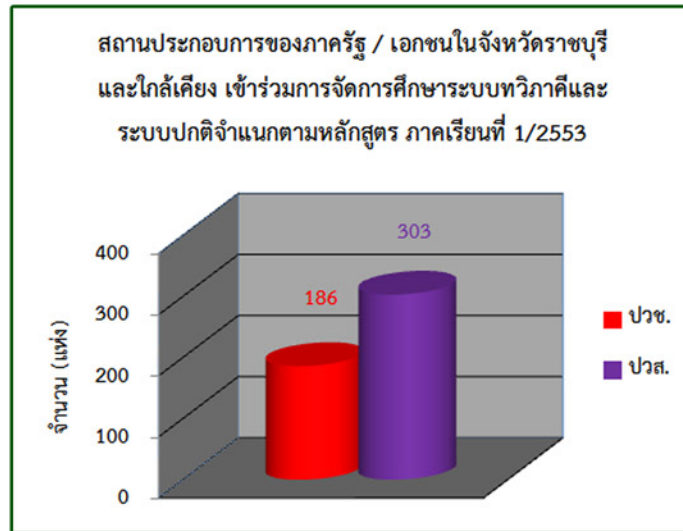

รวม 489 แห่ง

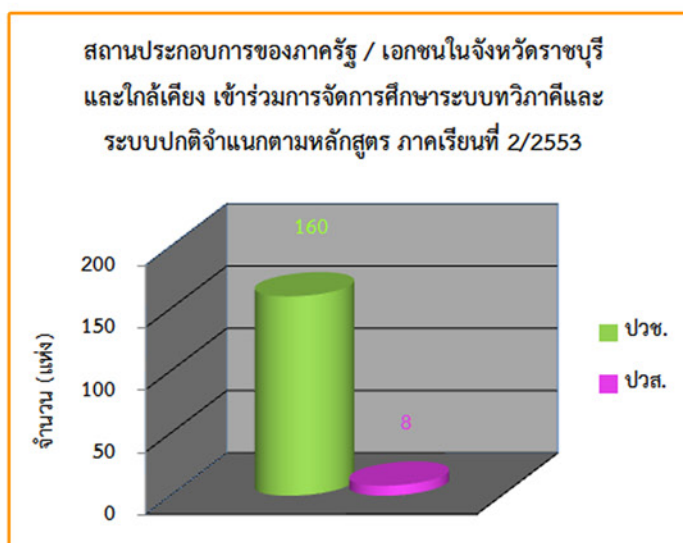

รวม 168 แห่ง

ที่มา : งานอาชีวศึกษาระบบทวิภาคี



ข้อมูลงบประมาณ

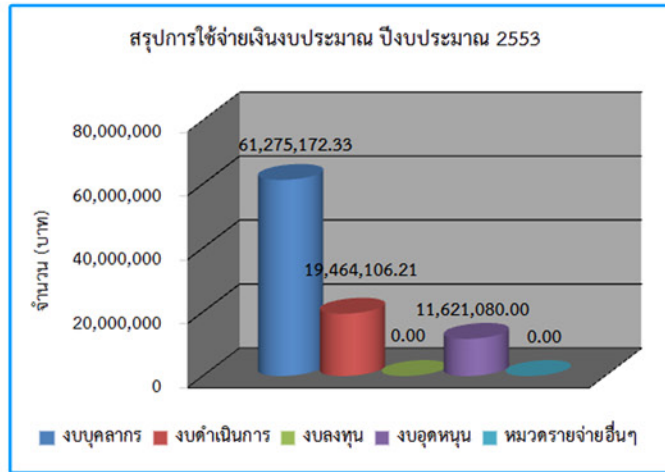

รวม 92,360,358.54 บาท

ที่มา : งานการเงิน

ข้อมูลการจัดสรรวัสดุฝึก

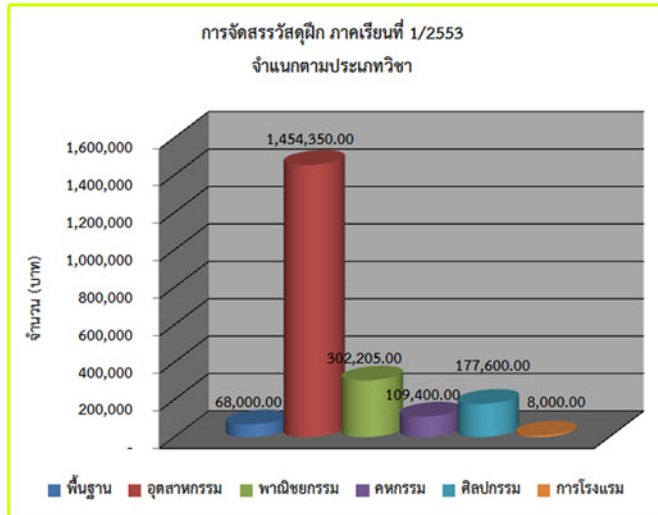

รวม 2,119,555.00 บาท

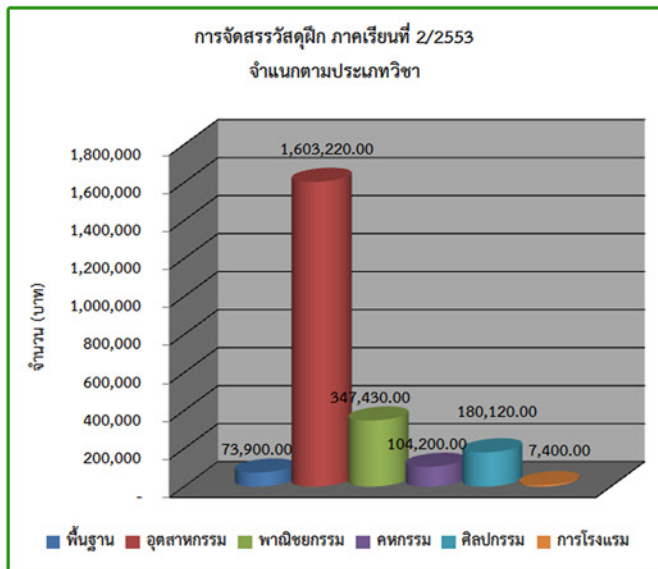

รวม 2,316,270.00 บาท

ที่มา : งานวางแผนและงบประมาณ



ข้อมูลสังคมและเศรษฐกิจ



❁ คำขวัญจังหวัดราชบุรี

คนสวยโพธาราม คนงามบ้านโป่ง เมืองโอ่งมังกร
วัดขนอนหนึ่งใหญ่ ตีนใจไร่งาม ตลาดน้ำดำเนิน
เพลินค้างคาวร้อยล้าน ย่านยี่สกปลาดี

❁ ที่ตั้งและขนาด

จังหวัดราชบุรี ตั้งอยู่ในภาคกลาง ทางทิศตะวันตกของประเทศไทยประมาณ เส้นรุ้งที่ 13 องศา 10 ลิปดาเหนือกับ เส้นแวงที่ 99 องศา 10 ลิปดาตะวันออกอยู่ห่างจากกรุงเทพฯ

ตามทางหลวงแผ่นดินหมายเลขที่ 4 ประมาณ 100 กิโลเมตร มีพื้นที่ทั้งหมด 5,196,462 ตารางกิโลเมตร หรือ 3,247,789 ไร่ แบ่งการปกครองออกเป็น 10 อำเภอ ได้แก่ อำเภอเมืองราชบุรี จอมบึง สวนผึ้ง ดำเนินสะดวก บ้านโป่ง บางแพ โพธาราม ปากท่อ วัดเพลงและบ้านคา โดยแบ่งออกเป็น 104 ตำบล 975 หมู่บ้าน 25 เทศบาล และ 83 อบต. มีประชากรจำนวน 837,383 คน

❁ อาณาเขต

ทิศเหนือ ติดต่อกับจังหวัดกาญจนบุรี

ทิศตะวันตก ติดต่อกับสหภาพพม่า

ทิศใต้ ติดต่อกับจังหวัดเพชรบุรี

ทิศตะวันออก ติดต่อกับจังหวัดนครปฐม สมุทรสงคราม

❁ สภาพภูมิประเทศ แบ่งออกได้เป็น 4 ลักษณะ คือ

- (1) **พื้นที่ภูเขาสูง** ได้แก่ บริเวณชายแดนด้านตะวันตกติดกับสหภาพพม่า และเขตแดนด้านใต้ติดกับจังหวัดเพชรบุรี มีสภาพเป็นเทือกเขาสูง อุดมด้วยป่าดิบ ป่าเบญจพรรณ ป่าเต็งรัง และป่าไผ่ ในเขตอำเภอสวนผึ้ง อำเภอบ้านคา และอำเภอปากท่อด้านตะวันตก
- (2) **พื้นที่ราบสูง** ได้แก่ บริเวณชายแดนที่ติดต่อกับสหภาพพม่า มีเทือกเขาตะนาวศรีและภูเขาน้อยใหญ่สลับซับซ้อน ในเขตพื้นที่อำเภอสวนผึ้ง จอมบึง ปากท่อ และบ้านคา
- (3) **พื้นที่ราบลุ่ม** ได้แก่ บริเวณพื้นที่ราบลุ่มแม่น้ำแม่กลอง มีความอุดมสมบูรณ์เหมาะสมกับการเพาะปลูกหรือประกอบอาชีพเกษตรกรรม ในเขตพื้นที่อำเภอเมืองราชบุรี โพธาราม และบ้านโป่ง
- (4) **พื้นที่ราบลุ่มต่ำ** ได้แก่ บริเวณตอนปลายของแม่น้ำแม่กลอง ที่เชื่อมต่อกับจังหวัดสมุทรสงคราม อยู่สูงจากระดับน้ำทะเล 1 - 2 เมตร ดินมีความสมบูรณ์ เหมาะแก่การทำสวนผัก ผลไม้

❁ การประกอบอาชีพ

ประชากรส่วนใหญ่ประกอบอาชีพเกษตรกรรม ใช้ประโยชน์ที่ดินเพื่อการเกษตร จังหวัดราชบุรีมีพื้นที่ทั้งหมดประมาณ 3,247,789 ไร่ เป็นพื้นที่การเกษตรกรรมประมาณ 1,157,466 ไร่ จำนวน 257,251 ครัวเรือน พื้นที่ป่าประมาณ 471,595 ไร่ และพื้นที่อื่นๆ ได้แก่ ที่อยู่อาศัยและพื้นที่สาธารณะ , อุตสาหกรรม และที่ราชพัสดุประมาณ 1,618,728 ไร่ มีการทำนาข้าวในเขตที่ราบลุ่มแม่น้ำแม่กลอง มีการปลูกพืชไร่ชนิดต่างๆ เช่น อ้อย มันสำปะหลัง สับปะรด และมีการทำสวนผลไม้หลายชนิด เช่น มะม่วง มะพร้าว องุ่น และชมพู มีการทำปศุสัตว์ที่สำคัญ คือ สุกร ไก่ เป็ด โคเนื้อและโคนม มีการเพาะเลี้ยงสัตว์น้ำจืดประเภท กุ้งก้ามกราม กุ้งขาว อุตสาหกรรมที่สำคัญ และมีชื่อเสียงของจังหวัดราชบุรี คือ อุตสาหกรรมเครื่องเคลือบดินเผา การประกอบตัวถังรถยนต์โดยสาร ฯลฯ



* สถานที่ท่องเที่ยว

ศาลเจ้าพ่อหลักเมือง วัดพระศรีมหาธาตุวรวิหาร เมืองโบราณบ้านคูบัว ศูนย์สืบทอดศิลปะผ้าจก เขาช่องพราน วัดคงคาราม วัดขนอนหนังใหญ่ หลวงพ่อแก่นจันทร์ เขาแก่นจันทร์ ตลาดน้ำดำเนินสะดวก โป่งยุบ ถ้ำเขาบิน ถ้ำระฆัง ถ้ำจอมพล สวนพฤกษศาสตร์วรรณคดีภาคกลาง ศูนย์เพาะเลี้ยงพันธุ์สัตว์ป่าเขาประทับช้าง ถ้ำสลิกา ถ้ำค้างคาวร้อยล้าน วัดเขาช่องพราน บึงกระจับ ธารน้ำร้อนบ่อคลิง เขตรักษาพันธุ์สัตว์ป่าแม่น้ำภาชี ศูนย์ศึกษาพรรณไม้ป่าสมเด็จพระนางเจ้าสิริกิติ์ น้ำตกห้วยผาก น้ำตกเก้าโจนหรือน้ำตกเก้าชั้น น้ำตกผาแดง น้ำตกตะนาวศรี หรือน้ำตกบ่อหวี น้ำตกผาชลแดน น้ำตกห้วยสวนพลู น้ำตกซับเตย



ข ข้อมูลตลาดแรงงาน

* ด้านความต้องการแรงงาน

ความต้องการแรงงานจากนายจ้าง / สถานประกอบการ จำนวน 287 อัตรา เพิ่มขึ้นจากเดือนก่อน ร้อยละ 28.12
วุฒิการศึกษาที่นายจ้าง / สถานประกอบการ มีความต้องการมากที่สุด ได้แก่ ประถมศึกษา 104 อัตรา มัธยมศึกษา 56
อัตรา ปวส. 56 อัตรา ปวช. 44 อัตรา ปริญญาตรี 22 อัตรา อนุปริญญา 8 อัตรา

ช่วงอายุที่มีความต้องการแรงงานมากที่สุด ได้แก่ อายุ 18 - 24 ปี จำนวน 167 อัตรา คิดเป็นร้อยละ 58.19 ของ
ตำแหน่งงานว่างทั้งหมด

* ด้านผู้สมัครงาน

- ผู้ลงทะเบียนสมัครงานใหม่รวมทั้งสิ้น 566 คน เพิ่มขึ้นจากเดือนก่อน ร้อยละ 65.50

เพศชาย จำนวน 263 คน เพศหญิง จำนวน 303 คน

- วุฒิการศึกษาของผู้สมัครงานมากที่สุด 3 อันดับแรก ได้แก่ ประถมศึกษา จำนวน 231 คน มัธยมศึกษา 131 คน
และปวส. จำนวน 121 คน

* ด้านการบรรจุนาน

- ผู้ได้รับการบรรจุนานมีจำนวน 269 คน ลดลงจากเดือนที่แล้ว 55.49

- ตำแหน่งงานที่ได้รับบรรจุนานมากที่สุด 3 อันดับแรก ได้แก่ แรงงานในด้านการผลิต 132 คน งานก่อสร้าง 14 คน
และพนักงานขายสินค้าประจำร้าน 14 คน

ข้อมูลจาก :: สำนักงานจัดหางานจังหวัดราชบุรี ณ วันที่ 1 มิถุนายน 2554

แนะนำเว็บไซต์ตลาดแรงงาน

- | | |
|---|---|
| <input checked="" type="checkbox"/> ศูนย์กำลังคนอาชีวศึกษา (http://www.v-cop.net) | <input checked="" type="checkbox"/> Bezhand.com |
| <input checked="" type="checkbox"/> ศูนย์ข่าวสารตลาดแรงงานราชบุรี (http://www.lmicenter.com) | <input checked="" type="checkbox"/> Jobbees.com |
| <input checked="" type="checkbox"/> ตลาดงานไทย (http://www.thaijobmarket.com) | <input checked="" type="checkbox"/> Jobthai.com |
| <input checked="" type="checkbox"/> กระทรวงแรงงาน (http://www.mol.go.th) | <input checked="" type="checkbox"/> Jobpub.com |
| <input checked="" type="checkbox"/> Sanook.jobs (http://classified.sanook.com) | <input checked="" type="checkbox"/> Jobthaithai.com |
| <input checked="" type="checkbox"/> One2job.com | <input checked="" type="checkbox"/> Thaijobpost.com |
| <input checked="" type="checkbox"/> Rubjob.com | <input checked="" type="checkbox"/> Ejobeas.com |
| <input checked="" type="checkbox"/> Jobroads.net | <input checked="" type="checkbox"/> Jobtoday.com |
| <input checked="" type="checkbox"/> Jobknonkaen.com | <input checked="" type="checkbox"/> Thaijobexpo.com |
| <input checked="" type="checkbox"/> Thaieasyjob.com | <input checked="" type="checkbox"/> Jobbyyou.com |



KM วิทยาลัยเทคนิคราชบุรี



วิทยาลัยเทคนิคราชบุรี ได้มอบหมายให้งานศูนย์ข้อมูลสารสนเทศ ดำเนินการจัดการความรู้ (Knowledge Management : KM) ภายในสถานศึกษา โดยจัดโครงการการจัดการความรู้ภายในสถานศึกษาอย่างต่อเนื่องมาตั้งแต่ ปีการศึกษา 2549 ถึง ปัจจุบัน โดยใน ปีงบประมาณ 2553 ได้จัดโครงการการบริหารจัดการความรู้ (Knowledge Management : KM) ภายในวิทยาลัยเทคนิคราชบุรี ระยะเวลาดำเนินการ กันยายน 52 - สิงหาคม 53 โดยใช้งบประมาณ 27,138 บาท แยกหมวดหมู่องค์ความรู้เป็น 7 ประเภทดังนี้

- | | | |
|------------------------------------|---------------------------|-----------------------------------|
| 1. คลังความรู้วิชาชีพ | 2. บทความ | 3. งานวิจัย / งานวิจัยในชั้นเรียน |
| 4. การจัดการเรียนรู้ / นวัตกรรมครู | 5. สิ่งประดิษฐ์คนรุ่นใหม่ | 6. การบริหารจัดการหน่วยงานภายใน |
| 7. มุมสุขภาพของชาว IT | | |

ผลการดำเนินการสามารถรวบรวมองค์ความรู้เพื่อเผยแพร่ทางเว็บไซต์รวม 206 เรื่อง ดังนี้

- | | | |
|---|--|--|
| 1. คลังความรู้วิชาชีพ 23 เรื่อง | 2. บทความ 33 เรื่อง | 3. งานวิจัย / งานวิจัยในชั้นเรียน 143 เรื่อง |
| 4. การจัดการเรียนรู้ / นวัตกรรมครู 3 เรื่อง | 5. การบริหารจัดการหน่วยงานภายใน 4 เรื่อง | |

* หมายเหตุ : ผู้ที่ได้รับการอนุมัติให้เผยแพร่จากคณะกรรมการบรรณธิการจะได้รับเกียรติบัตร



ชื่อเว็บไซต์ <http://www.rtc.ac.th>
 คลิกปุ่มลิงค์ 
 หรือ http://203.172.179.72/www_km/
 จะเข้าสู่หน้าหลักของ KM วิทยาลัยเทคนิคราชบุรี

ที่มา : งานศูนย์ข้อมูลสารสนเทศและศูนย์เทคโนโลยีสารสนเทศ



ประมวลภาพกิจกรรม



ถวายพระพรในหลวง @ ร.พ.ศิริราช



ชนะเลิศ สิ่งประดิษฐ์คนรุ่นใหม่



ชนะเลิศการแข่งขันขอนต้าประหยัดเชื้อเพลิงปีที่ 13



45 ปีคืนสู่เหย้า เล่าความหลัง



พิธีไหว้ครู



ประชุมเชิงปฏิบัติการ @ ชะอำ



โครงการความร่วมมือกับ JICA



โรงเรียนมงสิวริตรี วันเฉลิมพระชนมพรรษา



งานอาชีวะสร้างอาชีพ



วันยุทธหัตถี



บวงสรวงองค์พระวิษณุกรรม



จัดขบวนเดินเทิดพระเกียรติ วันพ่อแห่งชาติ



อาชีวศึกษานครสวรรค์ศึกษาดูงาน



โครงการ TO BE NUMBER 1



อศจ.ราชบุรี สัศจรรย์



กิจกรรมวันเด็กแห่งชาติ



วันนัดพบแรงงาน



พิธีเปิดศูนย์ซ่อมสร้างฯ FIX IT CENTER



คณะผู้จัดทำ

งานศูนย์ข้อมูลสารสนเทศ ฝ่ายแผนงานและความร่วมมือ วิทยาลัยเทคนิคราชบุรี

นางอารยา	โพธิ์พันธุ์	หัวหน้างานศูนย์ข้อมูลสารสนเทศ
นางกุลรภัส	นารอด	เจ้าหน้าที่งานศูนย์ข้อมูลสารสนเทศ
นายพชระ	มณีผล	เจ้าหน้าที่งานศูนย์ข้อมูลสารสนเทศ

คณะที่ปรึกษา

นายสุรศักดิ์ อารณเทวัญ
ผู้อำนวยการวิทยาลัยเทคนิคราชบุรี

นายศรัณย์ ไวยานิกรณ์
รองผู้อำนวยการฝ่ายแผนงานและความร่วมมือ

นายวิรุณ วิทยาประเสริฐ
รองผู้อำนวยการฝ่ายวิชาการ

นายจินดา คงหมวก
รองผู้อำนวยการฝ่ายพัฒนากิจการนักเรียน นักศึกษา

นายเกษม พิไลพันธ์พฤกษ์
รองผู้อำนวยการฝ่ายบริหารทรัพยากร