

รายงานสารสนเทศ เพื่อการบริหารสถานศึกษา

ประจำปีการศึกษา 2564



สถาบันการอาชีวศึกษาภาคกลาง 4

วิทยาลัยเทคนิคราชบุรี
RATCHABURI TECHNICAL COLLEGE

433 ถ.ศรีสุริยวงศ์ ต.หน้าเมือง อ.เมือง จ.ราชบุรี 70000
โทร. 032-337228, 032-338544 โทรสาร. 032-337477
จัดทำโดย : งานศูนย์ข้อมูลสารสนเทศ

สารบัญ

บทนำ	1
คณะผู้บริหาร	2
ข้อมูลนักเรียน นักศึกษา	3
ข้อมูลผู้สำเร็จการศึกษา ประจำปีการศึกษา 2564	4
ข้อมูลครุภัณฑ์	5
ข้อมูลบุคลากร	6
ข้อมูลหลักสูตรการจัดการเรียนการสอน	7
ข้อมูลอาคารสถานที่	8
ข้อมูลสถานประกอบการ	9
ข้อมูลตลาดแรงงาน	10
ข้อมูลงบประมาณ	11
ข้อมูลทางเศรษฐกิจและสังคม	12

บทนำ

พันธกิจวิทยาลัยเทคนิคราชบุรี

- ❖ เน้นการวิจัยและพัฒนา ใช้ข้อมูลเป็นหลักในการบริหารจัดการ
- ❖ วางแผนรับนักเรียน นักศึกษา ตามความต้องการของผู้เรียนและสถานประกอบการ
- ❖ ส่งเสริมการจัดการสหกิจศึกษา ด้วยรูปแบบทวิภาคี และการ Top Up Technology
- ❖ ระดมทรัพยากร สร้างความเข้มแข็งให้กับวิทยาลัยจนพร้อมที่จะเปิดสอนได้ในระดับวิชาชีพชั้นสูงและปริญญาตรี
- ❖ เพิ่มประสิทธิภาพการเรียนรู้ให้เกิดผลผลิตและงานการค้า
- ❖ สร้างความภูมิใจให้รักรถิ่นกำเนิดและสืบทอดวัฒนธรรมท้องถิ่น
- ❖ สนับสนุนและส่งเสริมการจัดการอาชีวศึกษาในรูปแบบการรวมเป็นสถาบัน

ความเป็นมาของวิทยาลัยเทคนิคราชบุรี

ก่อตั้งเมื่อวันที่ 1 กันยายน พ.ศ.2481 เดิมมีชื่อว่า “โรงเรียนช่างไม้ราชบุรี” ตั้งอยู่ที่ ถนนมนตรีสุริยวงศ์ ต.บ้านไร่ อ.เมือง จ.ราชบุรี ต่อมาได้มีการเปลี่ยนแปลงชื่อสถานศึกษา ตามลำดับดังต่อไปนี้

17 พฤษภาคม 2497 “โรงเรียนการช่างราชบุรี”

1 พฤษภาคม 2514 “โรงเรียนเทคนิคราชบุรี”

1 ตุลาคม 2519 “วิทยาลัยอาชีวศึกษาราชบุรี” (วิทยาเขต 1)

1 มกราคม 2521 จนถึงปัจจุบัน “วิทยาลัยเทคนิคราชบุรี”

สาขาวิชา วิทยาลัยเทคนิคราชบุรี

- | | | | |
|-------------------------|-----------------------|----------------------------|------------------------------------|
| ❖ ช่างยนต์ | ❖ เทคนิคสถาปัตยกรรม | ❖ การจัดการสำนักงาน | ❖ การจัดการโลจิสติกส์และซัพพลายเชน |
| ❖ ช่างกลโรงงาน | ❖ เทคนิคพื้นฐาน | ❖ คอมพิวเตอร์ธุรกิจ | ❖ ออกแบบ |
| ❖ ช่างเขียนแบบเครื่องกล | ❖ เทคนิคพื้นฐาน | ❖ ธุรกิจค้าปลีก | ❖ คอมพิวเตอร์กราฟิก |
| ❖ ช่างเชื่อมโลหะ | ❖ เทคนิคการผลิต | ❖ อาหารและโภชนาการ | ❖ วิจิตรศิลป์ |
| ❖ ช่างไฟฟ้ากำลัง | ❖ เทคโนโลยีอุตสาหกรรม | ❖ ผ้าและเครื่องแต่งกาย | ❖ ศิลปกรรมเซรามิก |
| ❖ ช่างอิเล็กทรอนิกส์ | ❖ การบัญชี | ❖ การบริหารงานคหกรรมศาสตร์ | ❖ สามัญสัมพันธ์ |
| ❖ ช่างก่อสร้าง | ❖ การตลาด | ❖ การโรงแรม | |

หน่วยงานภายในวิทยาลัยเทคนิคราชบุรี

- | | | |
|---|-------------------------------------|--|
| ❖ ฝ่ายบริหารทรัพยากร | ○ งานงานทะเบียน | ○ สำนักงานอาชีวศึกษาจังหวัดราชบุรี |
| ○ งานบุคลากร | ○ งานอาคารสถานที่ | ○ หมวดการอนุรักษ์พลังงาน |
| ○ งานบริหารงานทั่วไป | ○ งานประชาสัมพันธ์ | ○ สถานีวิทยุเพื่อการศึกษาและพัฒนาอาชีพ (R-radio) |
| ○ งานการเงิน | ○ หมวดเอกสารการพิมพ์ | |
| ○ งานการบัญชี | ○ หมวดยานยนต์ | |
| ○ งานพัสดุ | | |
| ❖ ฝ่ายแผนงานและความร่วมมือ | ○ งานศูนย์ข้อมูลสารสนเทศ | |
| ○ งานวางแผนและงบประมาณ | ○ ศูนย์เทคโนโลยีสารสนเทศ | |
| ○ งานวิจัยพัฒนานวัตกรรมและสิ่งประดิษฐ์ | ○ งานความร่วมมือ | |
| ○ งานส่งเสริมผลิตผล การค้า และประกอบธุรกิจ | ○ งานประกันคุณภาพและมาตรฐานการศึกษา | |
| ○ ศูนย์กำลังคนอาชีวศึกษาวิทยาลัยเทคนิคราชบุรี | | |
| ❖ ฝ่ายพัฒนากิจการนักเรียน นักศึกษา | ○ งานครูที่ปรึกษา | |
| ○ งานกิจกรรมนักเรียน นักศึกษา | ○ งานสวัสดิการนักเรียน นักศึกษา | |
| ○ งานแนะแนวอาชีพและการจัดหางาน | ○ งานปกครอง | |
| ○ งานโครงการพิเศษ | | |
| ❖ ฝ่ายวิชาการ | ○ งานสื่อการเรียนการสอน | |
| ○ งานพัฒนาหลักสูตรการเรียนการสอน | ○ งานวิทยบริการและห้องสมุด | |
| ○ งานอาชีวศึกษาระบบทวิภาคี | ○ ศูนย์การเรียนรู้ด้วยตนเอง | |
| ○ งานวัดผลและประเมินผล | | |

คณะกรรมการสถานศึกษา



นายสมพงษ์ พนมชัย
ผู้อำนวยการวิทยาลัยเทคนิคราชบุรี
ประธานกรรมการ



นายชุมพล คำเทียน
รองฯฝ่ายบริหารทรัพยากร
กรรมการ



นายบรรเจิด คุ่มมณี
รองฯฝ่ายวิชาการ
กรรมการ



นายรัฐติ ชันธวิธิพร
รองฯฝ่ายพัฒนากิจการนักเรียนนักศึกษา
กรรมการ



นายอานุกาพ ทับศิริวัฒน์
รองฯฝ่ายแผนงานและความร่วมมือ
กรรมการ



นางศิริวรรณ บุญมีเลี้ยง
ผู้แทนฝ่ายบริหารทรัพยากร
กรรมการ



นางสาวชานานาด เต็มธนนัน
ผู้แทนฝ่ายบริหารทรัพยากร
กรรมการ



นางศรีัญญา สวัสดิ์มงคล
ผู้แทนฝ่ายพัฒนากิจการนักเรียนนักศึกษา
กรรมการ



นางวิภาวี สุนันทุบุตร
ผู้แทนฝ่ายแผนงานและความร่วมมือ
กรรมการ



นางสาวไม้มทอง เกิดกึ่ง
ผู้ทรงคุณวุฒิ
กรรมการ



นายสมบูรณ์ ซุนหชัย
ผู้ทรงคุณวุฒิ
กรรมการ



นายสุริยนต์ ฉิ่งแก้ว
ผู้ทรงคุณวุฒิ
กรรมการ



นายปิยะ สุขเจกพะเนาว์
ผู้ทรงคุณวุฒิ
กรรมการ



ว่าที่ ร.ต.เกรียงไกร กรรณแก้ว
ผู้ทรงคุณวุฒิ
กรรมการ



นายธนาศักดิ์ กู้สุจริต
ผู้ทรงคุณวุฒิ
กรรมการ

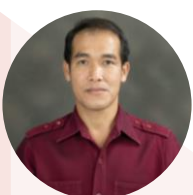

นายสมพงษ์ วงษ์วิล
ผู้ทรงคุณวุฒิ
กรรมการ



นายชาติรี ปันนาผล
ผู้ทรงคุณวุฒิ
กรรมการ



นางสาวภัทรธมาศ รัตนไพฑูริย์
ผู้ทรงคุณวุฒิ
กรรมการ



นางบุษกร คำเปลว
ผู้ทรงคุณวุฒิ
กรรมการ



นางสาวกรรณา โพธิ์เต็ง
กรรมการและเลขานุการ



นางสาวญาณิตา หงษ์ทอง
ผู้ช่วยเลขานุการ

ข้อมูลนักเรียน นักศึกษา

สรุปจำนวนนักเรียน นักศึกษา ภาคเรียนที่ 1/2564 จำแนกตามระดับชั้น และเพศ

ข้อมูล ณ วันที่ 16 กรกฎาคม พ.ศ. 2564

ที่มา : งานทะเบียน

เผยแพร่โดย : งานศูนย์ข้อมูลสารสนเทศ

ระดับ	จำนวนนักเรียน นักศึกษา (คน)						รวมทั้งสิ้น				
	ปกติ		ทวิภาคี		ทวิศึกษา		วีเกรด		รวม		
	ชาย	หญิง	ชาย	หญิง	ชาย	หญิง	ชาย	หญิง	ชาย	หญิง	
ปวช.1	787	461	0	0	0	0	49	7	787	461	1,248
ปวช.2	674	513	0	0	3	5			677	518	1,195
ปวช.3	573	467	3	9	0	0			625	483	1,108
ปวส.1	525	409	35	44	0	0	52	6	560	453	1,013
ปวส.2	493	389	55	42	0	0			600	437	1,037
ทลบ.1	22	2	0	0	0	0	0	0	22	2	24
ทลบ.2	11	2	0	0	0	0			11	2	13
รวม	3,085	2,243	93	95	3	5	101	13	3,282	2,356	5,638

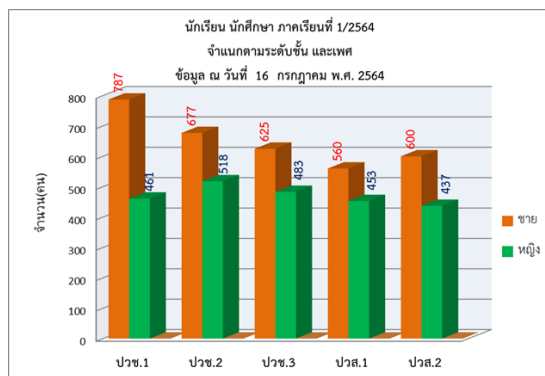

* หมายถึง ปวช.3 และ ปวส.2 รวมวีเกรดและเทียบโอน

ข้อมูลจำนวนนักเรียน นักศึกษา ภาคเรียนที่ 1/2564

สรุปจำนวนนักเรียน นักศึกษา ภาคเรียนที่ 2/2564 จำแนกตามระดับชั้น และเพศ

ข้อมูล ณ วันที่ 21 มกราคม พ.ศ. 2565

ที่มา : งานทะเบียน

เผยแพร่โดย : งานศูนย์ข้อมูลสารสนเทศ

ระดับ	จำนวนนักเรียน นักศึกษา (คน)						รวมทั้งสิ้น		
	ปกติ		ทวิภาคี		วีเเกรด		รวม		รวม
	ชาย	หญิง	ชาย	หญิง	ชาย	หญิง	ชาย	หญิง	
ปวช.1	670	417	20	9	41	7	690	426	1,116
ปวช.2	621	503	19	4			640	507	1,147
ปวช.3	549	463	12	9			561	472	1,033
ปวส.1	453	334	48	94	32	6	501	428	929
ปวส.2	469	353	63	67			532	420	952
ทลบ.1	18	1	0	0	0	0	18	1	19
ทลบ.2	12	1	0	0			12	1	13
รวม	2,792	2,072	162	183	73	13	2,954	2,255	5,209

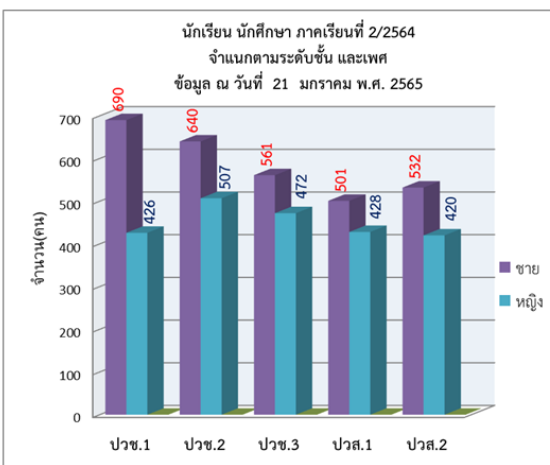

* หมายถึง ปวช.3 และ ปวส.2 รวมวีเเกรดและเทียบโอน

ข้อมูลจำนวนนักเรียน นักศึกษา ภาคเรียนที่ 2/2564

ที่มา : งานทะเบียน

ข้อมูลผู้สำเร็จการศึกษา ประจำปีการศึกษา 2564

สรุปจำนวนนักเรียน นักศึกษา จบการศึกษา ปี 2564 จำแนกตามระดับการศึกษา และเพศ
ข้อมูล ณ วันที่ 27 มิถุนายน พ.ศ. 2565

ที่มา : งานทะเบียน

เผยแพร่โดย : งานศูนย์ข้อมูลสารสนเทศ

ระดับ	จำนวนนักเรียน นักศึกษา (คน)		จำนวนนักเรียน นักศึกษา (คน)		รวมทั้งสิ้น		รวม
	ปกติ		รีเกรด		รวม		
	ชาย	หญิง	ชาย	หญิง	ชาย	หญิง	
ปวช.3	457	426	57	13	514	439	953
ปวส.2	470	402	67	17	537	419	956
ทล.บ.	11	2	0	0	11	2	13
รวมทั้งสิ้น	938	830	124	30	1,062	860	1,922

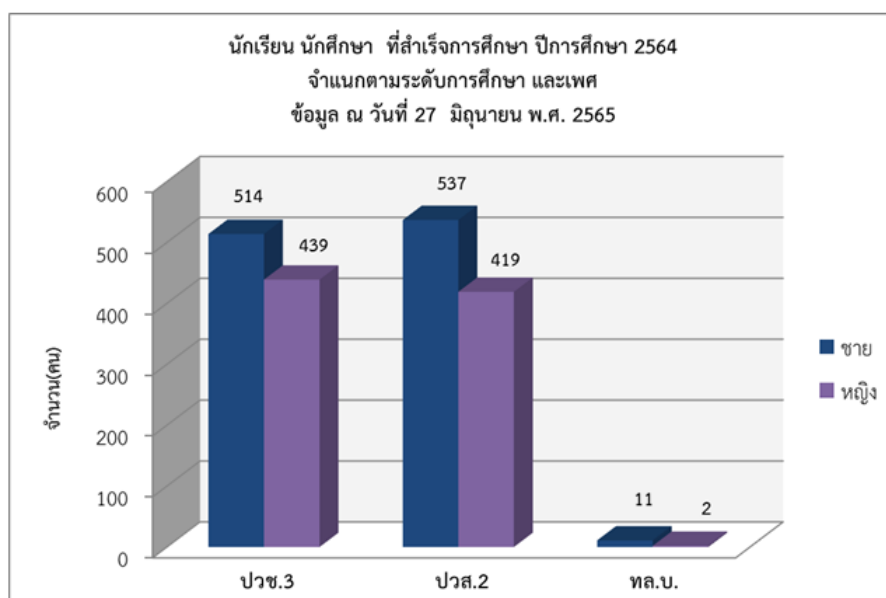

ที่มา : งานทะเบียน

ข้อมูลครุภัณฑ์

รายงานครุภัณฑ์คงเหลือ จำแนกตามประเภทวิชา
ข้อมูล ณ วันที่ 30 กันยายน พ.ศ. 2564

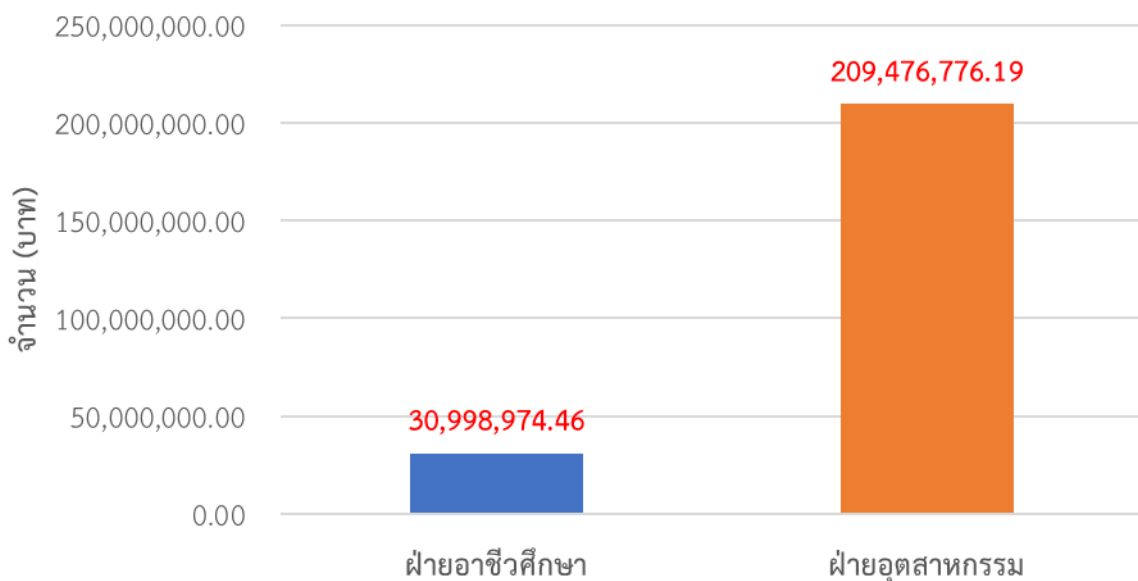

รายงานครุภัณฑ์คงเหลือ จำแนกตามหน่วยงานภายในฝ่าย
ข้อมูล ณ วันที่ 30 กันยายน พ.ศ. 2564

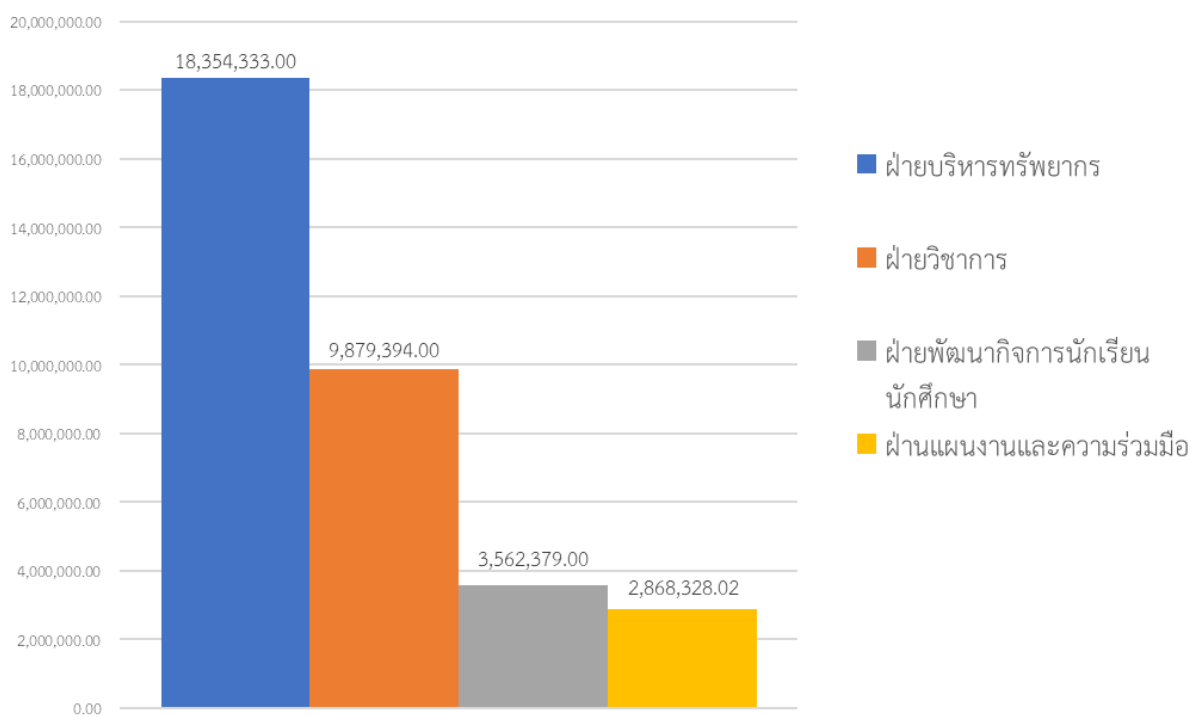

ที่มา : งานพัสดุ

ข้อมูลบุคลากร

ข้อมูลบุคลากรวิทยาลัยเทคนิคตราดบุรี จำนวนตามตำแหน่ง

ประจำภาคเรียนที่ 1/2564

ข้อมูล ณ วันที่ 1 สิงหาคม พ.ศ. 2564

ที่มา : งานบุคลากร

เผยแพร่โดย : งานศูนย์ข้อมูลสารสนเทศ

ที่	ตำแหน่ง	จำนวน (คน)		รวมทั้งสิ้น
		ประจำ	ช่วยราชการ	
1	ผู้บริหาร	5	0	5
2	ข้าราชการครู	107	0	107
3	พนักงานราชการ (ครู)	5	0	5
4	ครูอัตราจ้าง (ครูพิเศษสอน)	99	0	99
5	ครูอาสาสมัคร	3	0	3
6	ลูกจ้างประจำ	5	0	5
7	พนักงานราชการ (ด้านสารสนเทศ)	1	0	1
8	บุคลากรทางการศึกษา ตามมาตรา 38 ค (2)	1	0	1
9	ลูกจ้างชั่วคราว	74	0	74
รวม		300	0	300

ข้อมูลบุคลากรวิทยาลัยเทคนิคตราดบุรี
ภาคเรียนที่ 1/2564 จำนวนตามตำแหน่ง
ข้อมูล ณ วันที่ 1 สิงหาคม พ.ศ. 2564

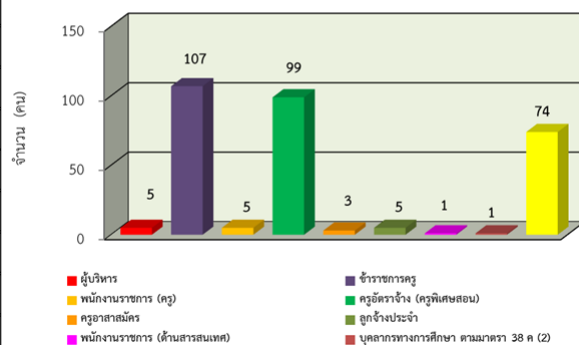

ข้อมูลบุคลากรภาคเรียนที่ 1/2564

ข้อมูลบุคลากรวิทยาลัยเทคนิคตราดบุรี จำนวนตามตำแหน่ง

ประจำภาคเรียนที่ 2/2564

ข้อมูล ณ วันที่ 22 พฤศจิกายน พ.ศ. 2564

ที่มา : งานบุคลากร

เผยแพร่โดย : งานศูนย์ข้อมูลสารสนเทศ

ที่	ตำแหน่ง	จำนวน (คน)		รวมทั้งสิ้น
		ประจำ	ช่วยราชการ	
1	ผู้บริหาร	5	0	5
2	ข้าราชการครู	105	0	105
3	พนักงานราชการ (ครู)	5	0	5
4	ครูอัตราจ้าง (ครูพิเศษสอน)	101	0	101
5	ครูอาสาสมัคร	0	0	0
6	ลูกจ้างประจำ	3	0	3
7	พนักงานราชการ (ด้านสารสนเทศ)	1	0	1
8	บุคลากรทางการศึกษา ตามมาตรา 38 ค (2)	1	0	1
9	ลูกจ้างชั่วคราว	74	0	74
รวม		295	0	295

ข้อมูลบุคลากรวิทยาลัยเทคนิคตราดบุรี
ภาคเรียนที่ 2/2564 จำนวนตามตำแหน่ง
ข้อมูล ณ วันที่ 22 พฤศจิกายน พ.ศ. 2564

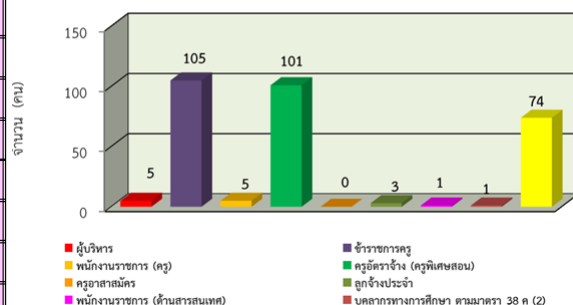

ข้อมูลบุคลากรภาคเรียนที่ 2/2564

ที่มา : งานบุคลากร

ข้อมูลหลักสูตรการเรียนการสอน

ข้อมูลหลักสูตรที่เปิดสอน ปีการศึกษา 2564

การจัดการศึกษาของวิทยาลัยเทคนิคราชบุรี ได้จัดหลักสูตรการศึกษาเป็น 2 หลักสูตร คือ

1. หลักสูตรประกาศนียบัตรวิชาชีพ (ปวช.) พุทธศักราช 2556 และพุทธศักราช 2562 หลักสูตร 3 ปี
2. หลักสูตรประกาศนียบัตรวิชาชีพชั้นสูง (ปวส.) พุทธศักราช 2557 และพุทธศักราช 2563 หลักสูตร 2 ปี



หลักสูตรประกาศนียบัตรวิชาชีพ (ปวช.) พุทธศักราช 2556

เป็นหลักสูตร 3 ปี รับจากผู้สำเร็จการศึกษามัธยมศึกษาตอนต้น (ม.3) เปิดสอน 21 สาขาวิชา 21 สาขางาน ดังนี้

- | | | |
|------------------------------|--------------------------|-----------------------------------|
| ❖ ยานยนต์ | ❖ การบัญชี | ❖ ธุรกิจค้าปลีกร้านสะดวกซื้อ |
| ❖ เครื่องมือกล | ❖ การเลขานุการ | ❖ ยานยนต์ (ทวิภาคี) |
| ❖ เขียนแบบเครื่องกล | ❖ คอมพิวเตอร์ธุรกิจ | ❖ ธุรกิจค้าปลีกสมัยใหม่ (ทวิภาคี) |
| ❖ โครงสร้าง | ❖ คอมพิวเตอร์กราฟิกอาร์ต | |
| ❖ ไฟฟ้ากำลัง | ❖ แพชั่นดีไซน์ | |
| ❖ อิเล็กทรอนิกส์ | ❖ การออกแบบ | |
| ❖ ก่อสร้าง | ❖ การโรงแรม | |
| ❖ สถาปัตยกรรม | ❖ วิจารณ์ศิลป์ | |
| ❖ การตลาด | ❖ อาหารและโภชนาการ | |
| ❖ ธุรกิจดอกไม้และงานประดิษฐ์ | ❖ ศิลปกรรมเซรามิก | |



หลักสูตรประกาศนียบัตรวิชาชีพชั้นสูง (ปวส.) พุทธศักราช 2563 หลักสูตร 2 ปี

เป็นหลักสูตร 2 ปี รับจากผู้สำเร็จการศึกษา ประกาศนียบัตรวิชาชีพ (ปวช.) และ มัธยมศึกษา ตอนปลาย (ม.6) เปิดสอน 23 สาขาวิชา 28 สาขางาน ดังนี้

- | | | |
|--|--|--|
| ❖ เทคนิคยานยนต์ | ❖ คอมพิวเตอร์ฮาร์ดแวร์ | ❖ เทคโนโลยีวิศวกรรมซ่อมบำรุงอุตสาหกรรม (ทวิภาคี) |
| ❖ เครื่องมือกล | ❖ การบัญชี | ❖ ไฟฟ้ากำลัง (ทวิภาคี) |
| ❖ แม่พิมพ์โลหะ | ❖ การตลาด | ❖ ไฟฟ้าควบคุมทางอุตสาหกรรม (ทวิภาคี) |
| ❖ แม่พิมพ์พลาสติก | ❖ ธุรกิจดิจิทัล | ❖ การจัดการคลังสินค้า (ทวิภาคี) |
| ❖ ผลิตชิ้นส่วนยานยนต์ | ❖ ธุรกิจค้าปลีกสมัยใหม่ | |
| ❖ ตรวจสอบและทดสอบงานเชื่อม | ❖ การจัดการคลังสินค้า | |
| ❖ เทคโนโลยีงานเชื่อมโครงสร้างโลหะ | ❖ การจัดการสำนักงาน | |
| ❖ ไฟฟ้าการควบคุมทางอุตสาหกรรม | ❖ การออกแบบนิเทศศิลป์ | |
| ❖ ไฟฟ้ากำลัง | ❖ เทคโนโลยีเซรามิก | |
| ❖ อิเล็กทรอนิกส์อุตสาหกรรม | ❖ ออกแบบแฟชั่นและเครื่องแต่งกาย | |
| ❖ ก่อสร้าง | ❖ อาหารและโภชนาการ | |
| ❖ เทคนิคสถาปัตยกรรม | ❖ การจัดงานดอกไม้และงานประดิษฐ์ | |
| ❖ ออกแบบและเขียนแบบการผลิต | ❖ บริการอาหารและเครื่องดื่ม | |
| ❖ เทคโนโลยีวิศวกรรมซ่อมบำรุงอุตสาหกรรม | ❖ เทคนิคยานยนต์ (ทวิภาคี) | |
| ❖ เทคโนโลยีระบบโทรคมนาคม | ❖ เทคโนโลยีวิศวกรรมอุตสาหกรรมการผลิต (ทวิภาคี) | |

ข้อมูลอาคารสถานที่

วิทยาลัยเทคนิคราชบุรี ประกอบด้วยอาคาร ดังต่อไปนี้

- ❖ ตึกอำนวยการ
- ❖ อาคารงานสวัสดิการพยาบาล/กิจกรรม
- ❖ อาคารสมาคมครูและผู้ปกครอง
- ❖ อาคารแนะแนวอาชีพ
- ❖ อาคารพัสดุและเอกสารการพิมพ์
- ❖ อาคารเอนกประสงค์ (โรงอาหาร) งปม. 2555
- ❖ อาคารจิตรภักดี รศ.222
- ❖ อาคารหอประชุมเล็ก/โดมเก่า
- ❖ อาคารทวารวดี (หอสมุด)
- ❖ อาคารอุดม สมพร
- ❖ อาคารงานปกครอง
- ❖ อาคารโรงจอดรถ
- ❖ อาคารงานอาคารสถานที่
- ❖ โรงฝึกงานแผนกวิชาช่างยนต์ 1
- ❖ โรงฝึกงานแผนกวิชาช่างยนต์ 2
- ❖ โรงฝึกงานช่างกลโรงงาน
- ❖ ตึกแผนกวิชาเทคนิคการผลิต
- ❖ ตึกช่างเชื่อมโลหะ
- ❖ ตึกคณะวิชาเทคโนโลยีอุตสาหกรรม
- ❖ ตึกสถาปัตยกรรม
- ❖ ตึกช่างอิเล็กทรอนิกส์
- ❖ ตึกช่างไฟฟ้ากำลัง
- ❖ สถานีวิทยุเพื่อการศึกษาและพัฒนาอาชีพ R-radio
- ❖ ตึกคณะวิชาการก่อสร้าง
- ❖ อาคารเรียน 5 (คณะวิชาพื้นฐาน)
- ❖ ตึก 3 (คณะวิชาบริหารธุรกิจ)
- ❖ ตึกคหกรรม
- ❖ ตึกศิลปกรรม 1
- ❖ ตึกศิลปกรรม 2
- ❖ อาคารเซรามิก/ศูนย์ต้นแบบผลิตภัณฑ์
- ❖ และวิถุปฏิบัติอุตสาหกรรมเซรามิกจ.ราชบุรี
- ❖ อาคารทอผ้า
- ❖ อาคาร 72 ปี วิทยาลัยเทคนิคราชบุรี
- ❖ หอประชุมเล็ก
- ❖ ห้องน้ำสุชาชาย - หญิง



ที่มา : งานอาคารสถานที่

ข้อมูลสถานประกอบการ

สถานประกอบการของภาครัฐและเอกชน ในจังหวัดราชบุรีและจังหวัด
ใกล้เคียง เข้าร่วมการจัดการศึกษาระบบทวิภาคี และระบบปกติจำแนกตาม
หลักสูตรภาคเรียนที่ 1/2564

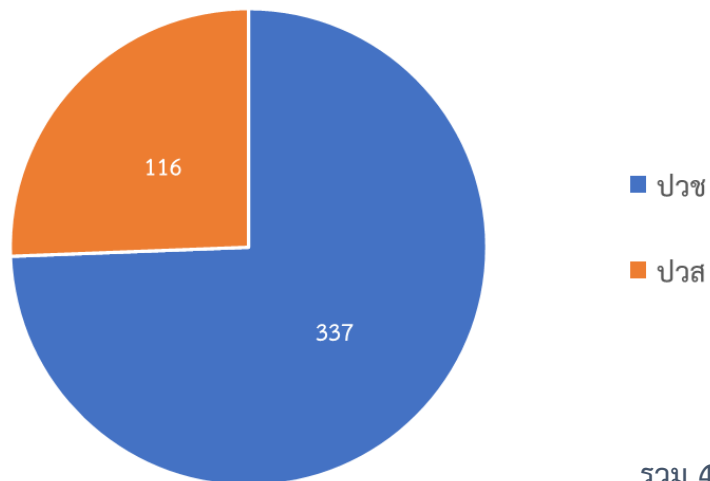

สถานประกอบการของภาครัฐและเอกชน ในจังหวัดราชบุรีและจังหวัด
ใกล้เคียง เข้าร่วมการจัดการศึกษาระบบทวิภาคี และระบบปกติจำแนกตาม
หลักสูตรภาคเรียนที่ 2/2564

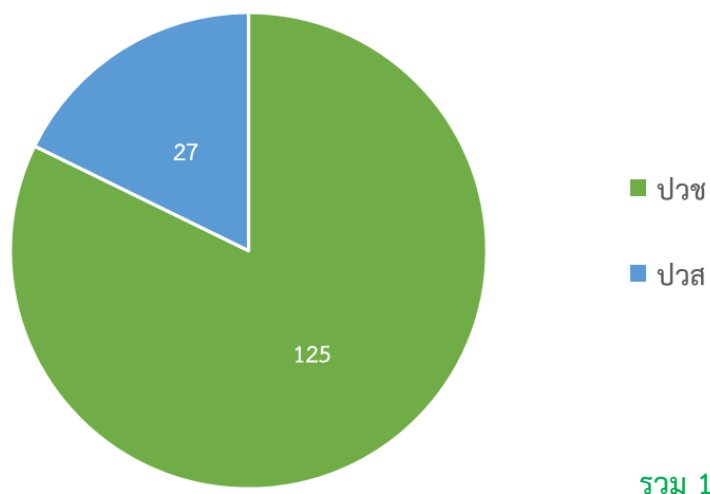

ที่มา : งานทวิภาคี

ข้อมูลตลาดแรงงาน



ประชากรและกำลังแรงงาน

ปี 2564 (มกราคม – ธันวาคม 2564) มีประชากรรวม 803,961 คน อายุต่ำกว่า 15 ปี จำนวน 132,294 คน และผู้มีอายุ 15 ปีขึ้นไป จำนวน 671,667 คน (ชาย 323,199 หญิง 348,468 คน) จำแนกเป็นผู้อยู่ในกำลังแรงงาน 458,052 คน (ชาย 248,174 คน หญิง 209,878 คน) ได้แก่ ผู้มีงานทำ 448,385 คน (ชาย 243,572 คน หญิง 204,813 คน) ผู้ว่างงาน 9,625 คน (ชาย 4,602 คน หญิง 5,023 คน) และผู้รอฤดูกาล 171 คน ขณะที่ผู้ไม่อยู่ในกำลังแรงงานมีจำนวน 213,618 คน (ชาย 75,028 คน หญิง 138,590 คน) จำแนกเป็นทำงานบ้าน 35,793 คน เรียนหนังสือ 46,334 คน และอื่นๆ 29,986 คน



การมีงานทำ

ผู้มีงานทำในจังหวัดราชบุรี จำแนกตามเพศปี 2564 จากการสำรวจพบว่าผู้มีงานทำจำนวน 448,385 คน ซึ่งพบว่าเป็นเพศชายมากกว่า จำนวน 243,572 คน (ร้อยละ 54.3) ของผู้มีงานทำทั้งหมดส่วนเพศหญิงมีจำนวน 204,813 คน (ร้อยละ 45.7) มีอัตราการลดลงเมื่อเทียบกับปี 2563 ที่มีผู้มีงานทำจำนวน 453,054 คน หากศึกษาถึงระดับการศึกษาของผู้มีงานทำ พบว่า ผู้มีงานทำส่วนใหญ่มีการศึกษาระดับประถมศึกษาจำนวน 100,978 คน (ร้อยละ 22.6) รองลงมาคือผู้มีการศึกษาต่ำกว่าประถมศึกษา จำนวน 83,667 คน (ร้อยละ 14.8) และระดับปริญญาตรีจำนวน 59,664 คน (ร้อยละ 13.4) โดยเป็นผู้ทำงานในภาคเกษตรจำนวน 125,964 คน (ร้อยละ 28.0) ของผู้มีงานทำทั้งหมด ส่วนผู้ทำงานนอกภาคเกษตรจำนวน 322,929 คน (ร้อยละ 72.0)



การว่างงาน

ผู้ว่างงานในจังหวัดราชบุรี ปี 2564 มีจำนวน 9,625 คน โดยเป็นผู้หญิง จำนวน 5,023 คน (ร้อยละ 1.1) ของผู้มีงานทำทั้งหมด และเพศชาย จำนวน 4,602 คน (ร้อยละ 1.0) เพิ่มขึ้นเมื่อเทียบกับปี 2563 ที่มีผู้ว่างงาน จำนวน 8,495 คน



การคุ้มครองแรงงาน

มีการตรวจแรงงานในสถานประกอบการจำนวน 376 แห่ง ลูกจ้างที่ผ่านการตรวจจำนวน 12,552 คน ซึ่งสถานประกอบการที่ตรวจส่วนใหญ่เป็นสถานประกอบการขนาด 10-19 คน ร้อยละ 27.9 โดยสถานประกอบการร้อยละ 54.3 ที่ปฏิบัติถูกต้องตามกฎหมาย สถานประกอบการที่ปฏิบัติไม่ถูกต้องตามกฎหมาย มีร้อยละ 45.7 โดยเรื่องที่ไม่ปฏิบัติตามกฎหมายส่วนใหญ่คือวันหยุด และข้อบังคับ ส่วนประเภทอุตสาหกรรมที่ปฏิบัติไม่ถูกต้องคืออุตสาหกรรมการผลิต (คิดเป็นร้อยละ 32.5)

ที่มา :เว็บไซต์สำนักงานแรงงานจังหวัดราชบุรี

ข้อมูลงบประมาณ

สรุปงบประมาณการจัดสรรวัสดุฝึก
ภาคเรียนที่ 1/2564 (60%)
ข้อมูล ณ วันที่ 12 พฤษภาคม 2564

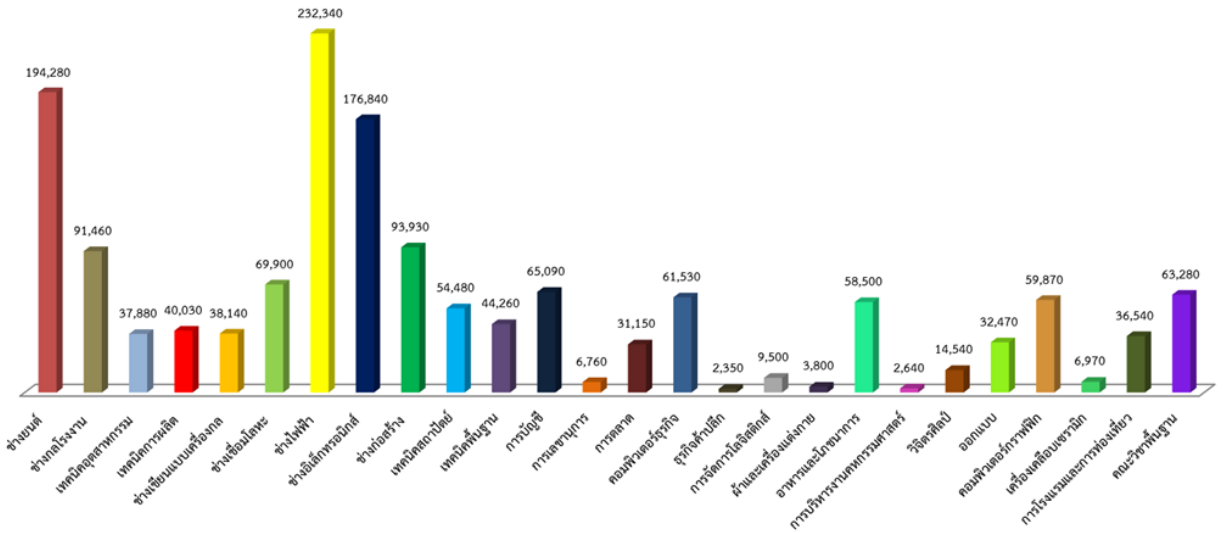

สรุปงบประมาณการจัดสรรวัสดุฝึก
ภาคเรียนที่ 2/2564 (50%)
ข้อมูล ณ วันที่ 9 ธันวาคม 2564

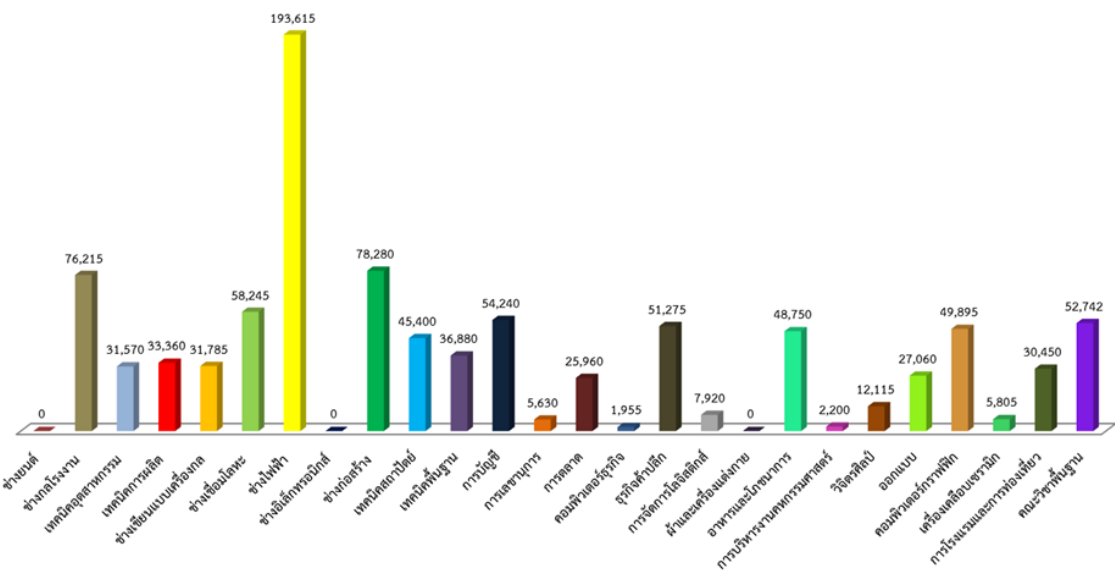

ที่มา : งานวางแผนและงบประมาณ

ข้อมูลทางเศรษฐกิจและสังคม



นายรณภพ เหลืองไพโรจน์
ผู้ว่าราชการจังหวัดราชบุรี
ดำรงตำแหน่งเมื่อวันที่ 1 ตุลาคม 2563

คนสวยโพธาราม
วัดขนอนหนังใหญ่
เพลินค้ำคาวร้อยล้าน

คนงามบ้านโป่ง
ตื่นใจถ้ำงาม
ย่านยี่สกปลาดี

เมืองโอ่งมังกร
ตลาดน้ำดำเนิน

ที่ตั้งและขนาด

จังหวัดราชบุรีตั้งอยู่ในภาคกลางด้านทิศตะวันตก มีพื้นที่ชายแดนติดกับประเทศพม่า โดยมีเทือกเขาตะนาวศรี เป็นแนวพรมแดนสันปันน้ำ ระยะความยาว 73 กิโลเมตร ชุมชนเมืองราชบุรีอยู่ห่างจากกรุงเทพมหานคร 100 กิโลเมตร มีแม่น้ำแม่กลองเป็นแม่น้ำสายหลัก ไหลผ่านในเขตจังหวัดราชบุรีประมาณ 67 กิโลเมตร มีพื้นที่จังหวัด 4,919.384 ตารางกิโลเมตร หรือ 3,074,615 ไร่ คิดเป็นร้อยละ 10.67 ของเนื้อที่ภาคตะวันตก 8 จังหวัด แบ่งการปกครองเป็น 10 อำเภอ 101 ตำบล 975 หมู่บ้าน 254,369 หลังคาเรือน โดยมีอำเภอเมืองราชบุรี อำเภอบ้านโป่ง อำเภอโพธาราม อำเภอปากท่อ อำเภोजอมบึง อำเภอดำเนินสะดวก อำเภอบางแพ อำเภอวัดเพลง อำเภอสวนผึ้ง และอำเภอบ้านคา

ประชากร

จังหวัดราชบุรี มีประชากรทั้งสิ้น จำนวน 868,281 คน

สถานที่ท่องเที่ยวจังหวัดราชบุรี

- ❖ Coro Field ฟาร์มสเตย์ญี่ปุ่น
- ❖ แก่งส้มแมว
- ❖ พระนั่งเมืองแก้ว (วัดป่าพุทธาราม) ถ้ำสติ
- ❖ กาดวิถีชุมชนคูบัว
- ❖ เรื่องของโอ่ง
- ❖ หมู่บ้านช่างดำเนินสะดวก
- ❖ Secret Space
- ❖ ศูนย์ปฏิบัติธรรมวัดช่องลม 2 สวนผึ้ง
- ❖ อุทยานหินเขางู
- ❖ วัดโพธิ์รัตนาราม (วัดโพธิ์คู่)



คณะผู้จัดทำ

งานศูนย์ข้อมูลสารสนเทศ ฝ่ายแผนงานและความร่วมมือ วิทยาลัยเทคนิคราชบุรี

นางสาวญาณิศา หงษ์ทอง
หัวหน้างานศูนย์ข้อมูลสารสนเทศ

นางสาวกนกวรรณ อรุณมณี
ผู้ช่วยหัวหน้างานศูนย์ข้อมูลสารสนเทศ

นางสาวภณิดา สุทธิสาร
เจ้าหน้าที่งานศูนย์ข้อมูลสารสนเทศ

คณะที่ปรึกษา

นายสมพงษ์ พนมชัย
ผู้อำนวยการวิทยาลัยเทคนิคราชบุรี

นายชุมพล คำเทียน
รองผู้อำนวยการฝ่ายบริหารทรัพยากร

นายอนุภาพ ทับศิริวัฒน์
รองผู้อำนวยการฝ่ายแผนงานและความร่วมมือ

นายบรรเจ็ด คุ่มมณี
รองผู้อำนวยการฝ่ายวิชาการ

นายฐิติ ชันธวิธพร
รองผู้อำนวยการฝ่ายพัฒนากิจการนักเรียน นักศึกษา



สถาบันการอาชีวศึกษาภาคกลาง 4

วิทยาลัยเทคนิคราชบุรี
RATCHABURI TECHNICAL COLLEGE