





สถาบันการอาชีวศึกษาภาคกลาง 4 วิทยาลัยเทคนิคราชบุรี RATCHABURI TECHNICAL COLLEGE

www.rtc.ac.th
e-mail : itc_rat@hotmail.com



ปรัชญา : ฝีมือเจนจัด เครื่องครัดคุณธรรม เลิศล้ำวิชาการ

-  สถานศึกษารางวัลพระราชทาน ประเภทสถานศึกษาขนาดใหญ่ ประจำปีการศึกษา 2540 และ 2548
-  ผ่านการประเมินคุณภาพภายนอก รอบสองจากคณะกรรมการ สมศ. ปีการศึกษา 2549
-  ผ่านการประเมินคุณภาพภายนอก รอบสามจากคณะกรรมการ สมศ. ปีการศึกษา 2554

433 ต.ศรีสุริยวงศ์ ต.หน้าเมือง อ.เมือง จ.ราชบุรี 70000

โทร. 032-337228 , 032-338544 โทรสาร. 032-337477

จัดทำโดย งานศูนย์ข้อมูลสารสนเทศ ฝ่ายแผนงานและความร่วมมือ

สารบัญ



บทนำ	1
คณะผู้บริหาร	2
ข้อมูลนักเรียน นักศึกษา	3
ข้อมูลผู้สำเร็จการศึกษา ปีการศึกษา 2559	3
ข้อมูลครุภัณฑ์	3
ข้อมูลบุคลากร	4
ข้อมูลหลักสูตรการจัดการเรียนการสอน	5
ข้อมูลอาคารสถานที่	6
ข้อมูลสถานประกอบการ	6
ข้อมูลตลาดแรงงาน	7
ข้อมูลงบประมาณ	8
ข้อมูลทางเศรษฐกิจและสังคม	9
KM วิทยาลัยเทคนิคราชบุรี	10
ประมวลภาพกิจกรรม	11

บทบาท

ปรัชญาวิทยาลัยเทคนิคราชบุรี
มีโอเจนจิต เครื่องครัดคุณธรรม เลิศล้ำวิชาการ

วิทยาลัยเทคนิควิทยาลัยเทคนิคราชบุรี

มุ่งจัดการศึกษาวิชาชีพ ตามคุณวุฒิวิชาชีพ

สู่มาตรฐานหลักสากล บนพื้นฐานหลักปรัชญาเศรษฐกิจพอเพียง



พันธกิจวิทยาลัยเทคนิคราชบุรี

- ผลิตและพัฒนาผู้เรียนให้มีความชำนาญในวิชาชีพได้มาตรฐานระดับสากล
- พัฒนาระบบการบริหารจัดการอาชีวศึกษาแนวใหม่
- ให้บริการวิชาชีพ และถ่ายทอดเทคโนโลยีเพื่อพัฒนาชุมชนท้องถิ่น

ความเป็นมาของวิทยาลัยเทคนิคราชบุรี

ก่อตั้งเมื่อวันที่ 1 กันยายน พ.ศ.2481 เดิมมีชื่อว่า “โรงเรียนช่างไม้ราชบุรี” ตั้งอยู่ที่ ถนนมนตรีสุริยวงศ์ ต.บ้านไร่ อ.เมือง จ.ราชบุรี ต่อมาได้มีการเปลี่ยนแปลงชื่อสถานศึกษา ตามลำดับดังต่อไปนี้

17 พฤษภาคม 2497 “โรงเรียนการช่างราชบุรี”

1 พฤษภาคม 2514 “โรงเรียนเทคนิคราชบุรี”

1 ตุลาคม 2519 “วิทยาลัยอาชีวศึกษาราชบุรี” (วิทยาเขต 1) 1 มกราคม 2521 จนถึงปัจจุบัน “วิทยาลัยเทคนิคราชบุรี”

แผนกวิชา วิทยาลัยเทคนิคราชบุรี

- | | | | |
|-------------------------|-----------------------|------------------------|----------------------------|
| ✿ ช่างยนต์ | ✿ ช่างก่อสร้าง | ✿ การบัญชี | ✿ การบริหารงานคหกรรมศาสตร์ |
| ✿ ช่างกลโรงงาน | ✿ เทคนิคสถาปัตยกรรม | ✿ การตลาด | ✿ การโรงแรมและการบริการ |
| ✿ ช่างเขียนแบบเครื่องกล | ✿ เทคนิคพื้นฐาน | ✿ การเลขานุการ | ✿ ออกแบบ |
| ✿ ช่างเชื่อมโลหะ | ✿ เทคนิคการผลิต | ✿ คอมพิวเตอร์ธุรกิจ | ✿ คอมพิวเตอร์กราฟฟิก |
| ✿ ช่างไฟฟ้ากำลัง | ✿ เทคโนโลยีอุตสาหกรรม | ✿ ธุรกิจค้าปลีก | ✿ ทัศนศิลป์ |
| ✿ ช่างอิเล็กทรอนิกส์ | ✿ การจัดการโลจิสติกส์ | ✿ อาหารและโภชนาการ | ✿ เครื่องเคลือบดินเผา |
| | | ✿ ผ้าและเครื่องแต่งกาย | |

หน่วยงานภายในวิทยาลัยเทคนิคราชบุรี

ฝ่ายบริหารทรัพยากร

- | | | | |
|------------------------------------|---------------|---|--------------------|
| ✿ งานบุคลากร | ✿ งานการเงิน | ✿ งานพัสดุ | ✿ งานทะเบียน |
| ✿ งานบริหารงานทั่วไป | ✿ งานการบัญชี | ✿ งานอาคารสถานที่ | ✿ งานประชาสัมพันธ์ |
| ✿ หมวดเอกสารการพิมพ์ | ✿ หมวดยานยนต์ | ✿ หมวดการอนุรักษ์พลังงาน | |
| ✿ สำนักงานอาชีวศึกษาจังหวัดราชบุรี | | ✿ สถานีวิทยุเพื่อการศึกษาและพัฒนอาชีว (R-radio) | |

ฝ่ายแผนงานและความร่วมมือ

- | | | |
|---|-------------------------------------|--------------------|
| ✿ งานวางแผนและงบประมาณ | ✿ งานศูนย์ข้อมูลสารสนเทศ | ✿ หมวดประกอบธุรกิจ |
| ✿ งานวิจัยพัฒนานวัตกรรมและสิ่งประดิษฐ์ | ✿ ศูนย์เทคโนโลยีสารสนเทศ | |
| ✿ งานส่งเสริมผลิตผล การค้า และประกอบธุรกิจ | ✿ งานความร่วมมือและบริการชุมชน | |
| ✿ ศูนย์กำลังคนอาชีวศึกษาวิทยาลัยเทคนิคราชบุรี | ✿ งานประกันคุณภาพและมาตรฐานการศึกษา | |

ฝ่ายพัฒนากิจการนักเรียน นักศึกษา

- | | |
|--------------------------------|---------------------------------|
| ✿ งานกิจกรรมนักเรียน นักศึกษา | ✿ งานครูที่ปรึกษา |
| ✿ งานแนะแนวอาชีพและการจัดหางาน | ✿ งานสวัสดิการนักเรียน นักศึกษา |
| ✿ งานโครงการพิเศษ | ✿ งานปกครอง |

ฝ่ายวิชาการ

- | | | |
|----------------------------------|-------------------------|-----------------------------|
| ✿ งานพัฒนาหลักสูตรการเรียนการสอน | ✿ งานวัดผลและประเมินผล | ✿ งานวิทยบริการและห้องสมุด |
| ✿ งานอาชีวศึกษาระบบทวิภาคี | ✿ งานสื่อการเรียนการสอน | ✿ ศูนย์การเรียนรู้ด้วยตนเอง |

คณะผู้บริหาร



นายจินดา คงหมวก
รองผู้อำนวยการ ฝ่ายบริหารทรัพยากร



นายศรีรัตน์ ไวยานิกรณ์
รองผู้อำนวยการ ฝ่ายแผนงาน
และความร่วมมือ



นายเสน่ห์ ศรีวิสัย
ผู้อำนวยการวิทยาลัยเทคนิคราชบุรี



นายวิรุณ วิทยาประเสริฐ
รองผู้อำนวยการ ฝ่ายวิชาการ



นายชุมพล คำเทียน
รองผู้อำนวยการ ฝ่ายพัฒนากิจการ
นักเรียน นักศึกษา

คณะกรรมการบริหารสถานศึกษา ประจำปีการศึกษา 2559 วิทยาลัยเทคนิคราชบุรี



นายเสน่ห์ ศรีวิสัย
ผู้อำนวยการวิทยาลัยเทคนิคราชบุรี
ประธานกรรมการ



นายจินดา คงหมวก
รองฯ ฝ่ายบริหารทรัพยากร
กรรมการ



นายวิรุณ วิทยาประเสริฐ
รองฯ ฝ่ายวิชาการ
กรรมการ



นายศรีรัตน์ ไวยานิกรณ์
รองฯ ฝ่ายแผนงานและความร่วมมือ
กรรมการ



นายชุมพล คำเทียน
รองฯ ฝ่ายพัฒนากิจการ นักเรียน นักศึกษา
กรรมการ



นายประสิทธิ์ ชุสกุล
ผู้แทนฝ่ายบริหารทรัพยากร
กรรมการ



นายวิโรจน์ สุวรรณรัตน์
ผู้แทนฝ่ายวิชาการ
กรรมการ



นายธีระศักดิ์ จีวิศักดิ์
ผู้แทนฝ่ายแผนงานและความร่วมมือ
กรรมการ



นายอนุชิต เจิงจำเริญ
ผู้แทนฝ่ายพัฒนากิจการนักเรียน นักศึกษา
กรรมการ



นายสิงห์ขจร กลางใจ
ผู้ทรงคุณวุฒิ
กรรมการ



นางจุฑามาส เพ็งนิม
ผู้ทรงคุณวุฒิ
กรรมการ



นางสาวอารยา โพธิ์พันธ์
กรรมการและเลขานุการ



นางกุลรภัส หลงเทพ
ผู้ช่วยเลขานุการ



นางพรพรรณ วัฒนวิชัย
ผู้ทรงคุณวุฒิ
กรรมการ



นางสาววัลลภา จิรนิตติชัย
ผู้ทรงคุณวุฒิ
กรรมการ

ข้อมูลนักเรียน นักศึกษา

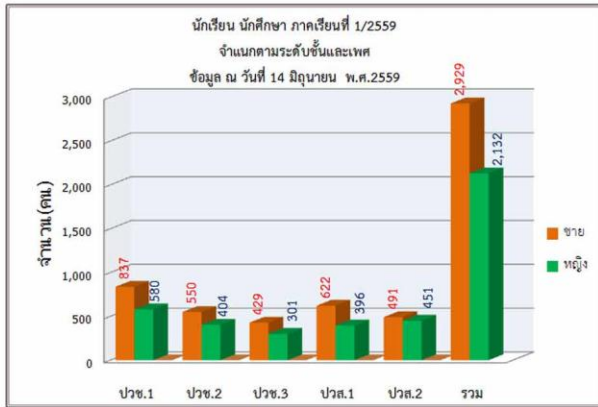

* หมายถึง ปวช.3 และ ปวส.2 รวมเกรดและเทียบโอน

ระดับชั้น ปวช. จำนวน 3,101 คน ระดับชั้น ปวส. จำนวน 1,960 คน รวมทั้งหมด 5,061 คน

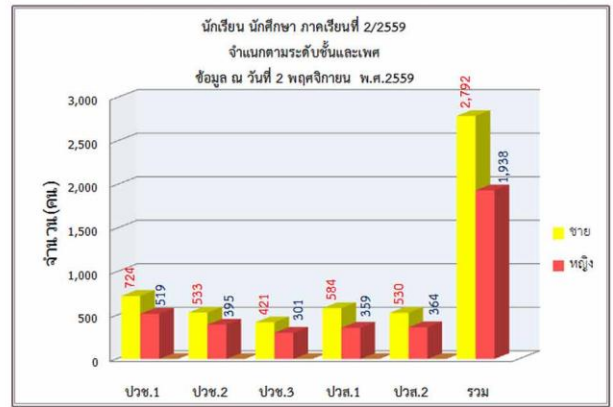

* หมายถึง ปวช.3 และ ปวส.2 รวมเกรดและเทียบโอน

ระดับชั้น ปวช. จำนวน 2,893 คน ระดับชั้น ปวส. จำนวน 1,837 คน รวมทั้งหมด 4,730 คน

ข้อมูลผู้สำเร็จการศึกษา ประจำปีการศึกษา 2559

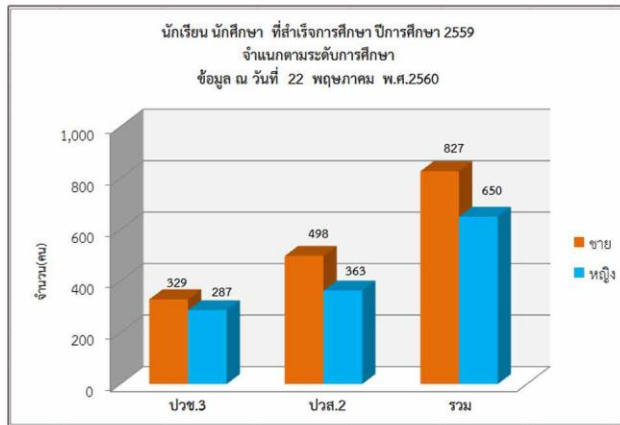

ระดับชั้น ปวช.3 จำนวน 616 คน ระดับชั้น ปวส.2 จำนวน 861 คน รวมทั้งหมด 1,477 คน

ที่มา : งานทะเบียน

ข้อมูลครุภัณฑ์ ปีงบประมาณ 2559

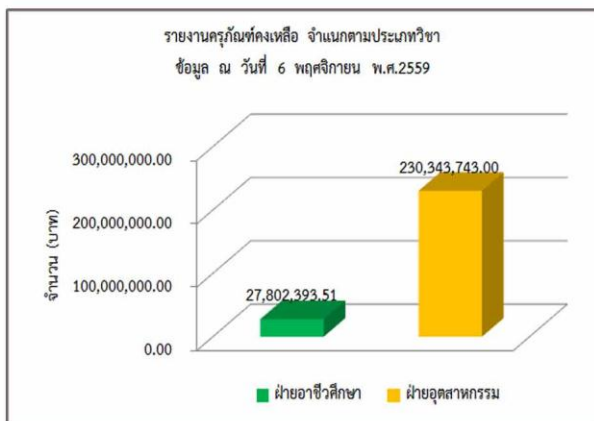

รวม 258,146,136.51 บาท

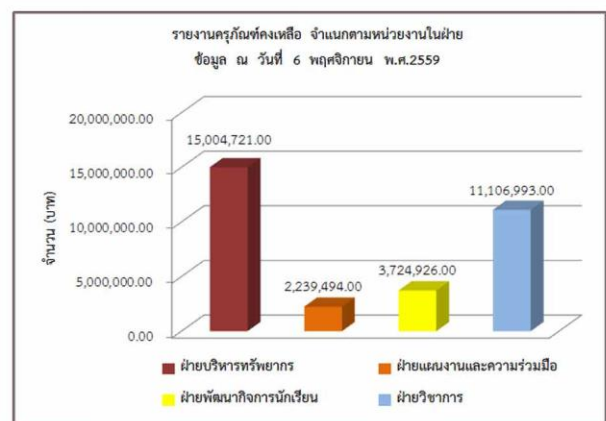

รวม 32,076,134.00 บาท

ที่มา : งานพัสดุและจัดซื้อ

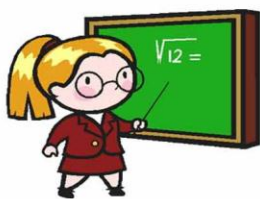

ข้อมูลบุคลากร

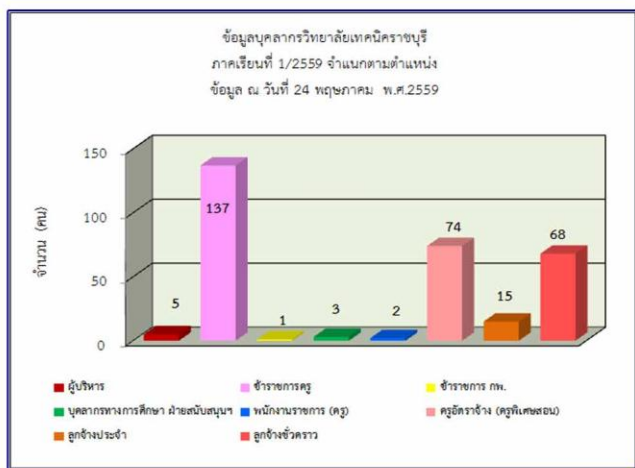

รวม 305 คน

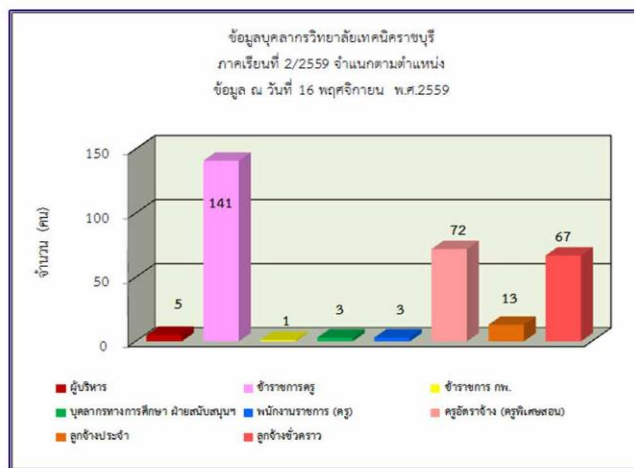

รวม 305 คน

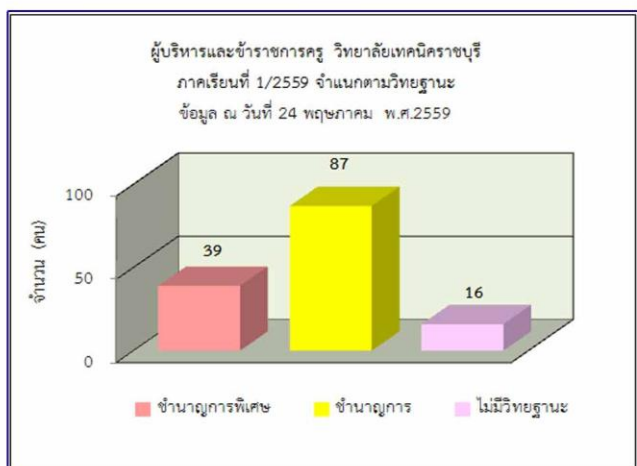

* รวมผู้มาช่วยราชการ

รวม 142 คน

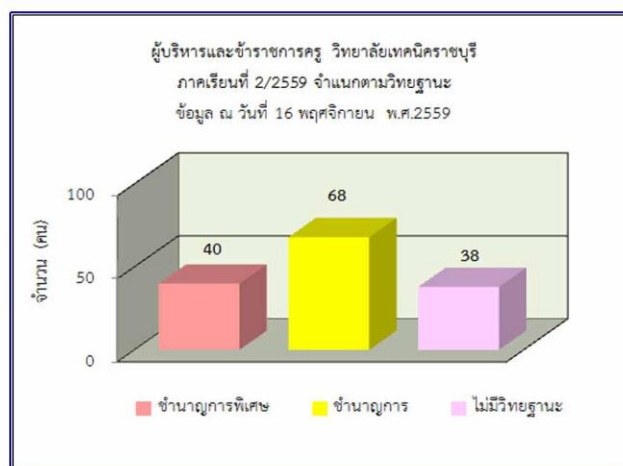

* รวมผู้มาช่วยราชการ

รวม 146 คน

ที่มา : งานบุคลากร



ข้อมูลหลักสูตรการจัดการเรียนการสอน

ข้อมูลหลักสูตรที่เปิดสอน ปีการศึกษา 2559

การจัดการศึกษาของวิทยาลัยเทคนิคราชบุรี ได้จัดหลักสูตรการศึกษาเป็น 2 หลักสูตร คือ

1. หลักสูตรประกาศนียบัตรวิชาชีพ (ปวช.) พุทธศักราช 2556 หลักสูตร 3 ปี
2. หลักสูตรประกาศนียบัตรวิชาชีพชั้นสูง (ปวส.) พุทธศักราช 2557 หลักสูตร 2 ปี

หลักสูตรประกาศนียบัตรวิชาชีพ (ปวช.) พุทธศักราช 2556

เป็นหลักสูตร 3 ปี รับจากผู้สำเร็จการศึกษามัธยมศึกษาตอนต้น (ม.3) เปิดสอน 21 สาขาวิชา 21 สาขางาน ดังนี้

- | | | |
|------------------------------|--------------------------|--|
| ❁ ยานยนต์ | ❁ การบัญชี | ❁ ยานยนต์ (ทวิภาคี) |
| ❁ เครื่องมือกล | ❁ การเลขานุการ | ❁ เครื่องมือกล (ทวิภาคี) |
| ❁ เขียนแบบเครื่องกล | ❁ คอมพิวเตอร์ธุรกิจ | ❁ ธุรกิจค้าปลีกร้านสะดวกซื้อ (ทวิภาคี) |
| ❁ โครงสร้าง | ❁ คอมพิวเตอร์กราฟิกอาร์ต | |
| ❁ ไฟฟ้ากำลัง | ❁ แพชั่นดีไซน์ | |
| ❁ อิเล็กทรอนิกส์ | ❁ การออกแบบ | |
| ❁ ก่อสร้าง | ❁ การโรงแรม | |
| ❁ สถาปัตยกรรม | ❁ ทัศนศิลป์ | |
| ❁ การตลาด | ❁ อาหารและโภชนาการ | |
| ❁ ธุรกิจดอกไม้และงานประดิษฐ์ | ❁ ศิลปกรรมเซรามิก | |

หลักสูตรประกาศนียบัตรวิชาชีพชั้นสูง (ปวส.) พุทธศักราช 2557 หลักสูตร 2 ปี

เป็นหลักสูตร 2 ปี รับจากผู้สำเร็จการศึกษา ประกาศนียบัตรวิชาชีพ (ปวช.) และ มัธยมศึกษา ตอนปลาย (ม.6) เปิดสอน 2 สาขาวิชา 27 สาขางาน ดังนี้

- | | |
|-----------------------------------|---|
| ❁ เทคนิคยานยนต์ | ❁ เทคนิคสถาปัตยกรรม |
| ❁ ติดตั้งและบำรุงรักษา | ❁ การบัญชี |
| ❁ เครื่องมือกล | ❁ การจัดการโลจิสติกส์ |
| ❁ แม่พิมพ์โลหะ | ❁ การตลาด |
| ❁ แม่พิมพ์พลาสติก | ❁ การเลขานุการ |
| ❁ ออกแบบและเขียนแบบการผลิต | ❁ คอมพิวเตอร์ธุรกิจ |
| ❁ ตรวจสอบและทดสอบงานเชื่อม | ❁ ธุรกิจค้าปลีกสินค้าเฉพาะอย่าง |
| ❁ เทคโนโลยีงานเชื่อมโครงสร้างโลหะ | ❁ บริการอาหารและเครื่องดื่ม |
| ❁ ไฟฟ้ากำลัง | ❁ โภชนาการและอาหารเพื่อสุขภาพ |
| ❁ ไฟฟ้าควบคุม | ❁ การจัดการธุรกิจดอกไม้และงานประดิษฐ์ |
| ❁ ระบบภาพและระบบเสียง | ❁ การออกแบบนิเทศศิลป์ |
| ❁ อิเล็กทรอนิกส์อุตสาหกรรม | ❁ เทคโนโลยีอุตสาหกรรมเซรามิก |
| ❁ คอมพิวเตอร์ฮาร์ดแวร์ | ❁ ธุรกิจค้าปลีกสินค้าเฉพาะอย่าง (ทวิภาคี) |
| ❁ เทคโนโลยีระบบโทรคมนาคม | ❁ เทคนิคยานยนต์ (ทวิภาคี) |
| ❁ ก่อสร้าง | ❁ ไฟฟ้ากำลัง (ทวิภาคี) |

ที่มา : งานหลักสูตรการเรียนการสอน

ข้อมูลอาคารสถานที่

วิทยาลัยเทคนิคราชบุรี ประกอบด้วยอาคาร ดังต่อไปนี้

- ✿ ตึกอำนวยการ
- ✿ อาคารงานสวัสดิการพยาบาล/กิจกรรม
- ✿ อาคารสมาคมครูและผู้ปกครอง
- ✿ อาคารแนะแนวอาชีพ
- ✿ อาคารพัสดุและเอกสารการพิมพ์
- ✿ อาคารเอนกประสงค์ (โรงอาหาร) จปม. 2555
- ✿ อาคารจิตรภักดี รศ.222
- ✿ อาคารหอประชุมเล็ก/โคมแก้ว
- ✿ อาคารทวารวดี (หอสมุด)
- ✿ อาคารอุดม สมพร
- ✿ อาคารงานปกครอง
- ✿ อาคารโรงจอดรถ
- ✿ อาคารงานอาคารสถานที่
- ✿ โรงฝึกงานแผนกวิชาช่างยนต์ 1
- ✿ โรงฝึกงานแผนกวิชาช่างยนต์ 2
- ✿ โรงฝึกงานช่างกลโรงงาน
- ✿ ตึกแผนกวิชาเทคนิคการผลิต
- ✿ ตึกช่างเชื่อมโลหะ
- ✿ ตึกคณะวิชาเทคโนโลยีอุตสาหกรรม
- ✿ ตึกสถาปัตยกรรม
- ✿ ตึกช่างอิเล็กทรอนิกส์
- ✿ ตึกช่างไฟฟ้ากำลัง
- ✿ สถานีวิทย์เพื่อการศึกษาและพัฒนาราชบุรี R-radio
- ✿ ตึกคณะวิชาการก่อสร้าง
- ✿ อาคารเรียน 5 (คณะวิชาพื้นฐาน)
- ✿ ตึก 3 (คณะวิชาบริหารธุรกิจ)
- ✿ ตึกคหกรรม
- ✿ ตึกศิลปกรรม 1
- ✿ ตึกศิลปกรรม 2
- ✿ อาคารเซรามิค/ศูนย์ต้นแบบผลิตภัณฑ์และวัตถุดิบอุตสาหกรรมเซรามิค จ.ราชบุรี
- ✿ อาคารทอผ้า
- ✿ อาคาร 72 ปี วิทยาลัยเทคนิคราชบุรี
- ✿ หอประชุมเล็ก
- ✿ ห้องน้ำสุขาชาย - หญิง

ที่มา : งานอาคารสถานที่

ข้อมูลสถานประกอบการ

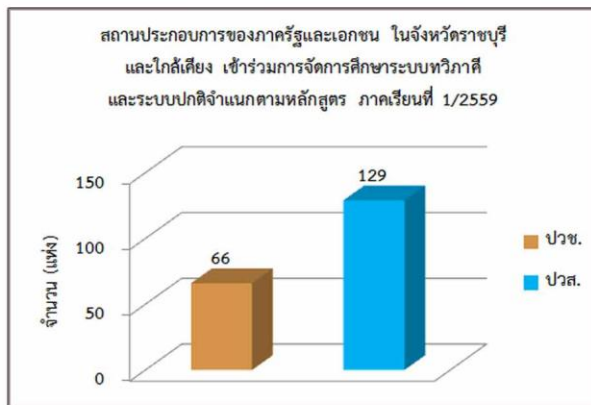

รวม 195 แห่ง



รวม 41 แห่ง

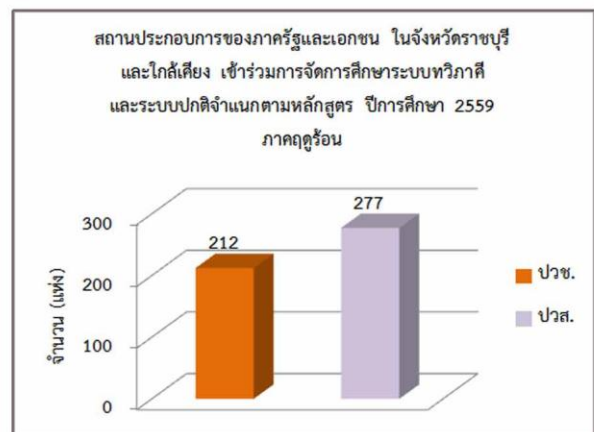

รวม 489 แห่ง

ที่มา : งานทวิภาคี

ข้อมูลตลาดแรงงาน

สถานการณ์ด้านแรงงานจังหวัดราชบุรี

ประชากรและกำลังแรงงาน จากการสำรวจพบว่าปี 2559 มีจำนวนเฉลี่ยประชากรผู้มีอายุ 15 ปีขึ้นไป จำนวน 661,930 คน ผู้อยู่ในกำลังแรงงานเฉลี่ยปี 2559 จำนวน 476,554 คน (ร้อยละ 71.99) และกำลังแรงงานปัจจุบันเฉลี่ยปี 2559 จำนวน 473,810 คน แยกเป็นผู้มีงานทำ 468,100 คน (ร้อยละ 70.71) ผู้ว่างงาน 5,710 คน (ร้อยละ 1.0) ผู้รอฤดูกาล 2,744 คน (ร้อยละ 0.4) และไม่อยู่ในกำลังแรงงาน จำนวน 185,375 คน (ร้อยละ 28)

การมีงานทำ ผู้มีงานทำทั้งหมดเฉลี่ยปี 2559 จำนวน 468,100 คน เป็นผู้ทำงานในภาคเกษตร จำนวน 124,795 คน (ร้อยละ 26.65) ในขณะที่นอกภาคเกษตรมีจำนวน 343,170 คน (ร้อยละ 73.32) โดยสาขานอกภาคเกษตรที่มีผู้ทำงานมากที่สุด ได้แก่ สาขาการผลิต จำนวน 99,597 คน (ร้อยละ 29.02) รองลงมา ได้แก่ สาขาการขนส่ง การขายปลีกฯ จำนวน 91,389 คน (ร้อยละ 26.63) สาขาการก่อสร้าง 35,352 คน (ร้อยละ 10.30) โรงแรมและภัตตาคาร จำนวน 33,545 คน (ร้อยละ 9.7) และการบริหารราชการและการป้องกันประเทศ จำนวน 21,286 คน (ร้อยละ 6.20) ส่วนที่เหลือกระจายอยู่ในอุตสาหกรรมประเภทอื่น ๆ

การว่างงาน เฉลี่ยปี 2559 พบว่า จังหวัดราชบุรีมีผู้ว่างงาน จำนวน 5,710 คน คิดเป็นอัตราการว่างงาน ร้อยละ 1.0 เพิ่มขึ้นจากปีที่แล้วที่มีอัตราร้อยละ 0.7

การคุ้มครองแรงงาน เฉลี่ยปี 2559 พบว่าการตรวจแรงงานในสถานประกอบการมีทั้งสิ้น 538 แห่ง มีสถานประกอบการที่ปฏิบัติไม่ถูกต้องตามกฎหมายคุ้มครองแรงงาน จำนวน 33 แห่ง (ร้อยละ 6.14)

การตรวจความปลอดภัยในการทำงาน เฉลี่ยปี 2559 พบว่ามีการตรวจความปลอดภัยในสถานประกอบการทั้งสิ้น 295 แห่ง ผลการตรวจพบว่ามีสถานประกอบการที่ปฏิบัติไม่ถูกต้องตามกฎหมายความปลอดภัยในการทำงาน จำนวน 14 แห่ง (ร้อยละ 4.74)

การประสบอันตราย/เจ็บป่วยจากการทำงาน ในปี 2559 พบว่าจังหวัดราชบุรีมีการประสบอันตรายหรือเจ็บป่วยเนื่องจากการทำงาน จำนวน 870 ราย โดยประเภทของความร้ายแรง พบว่าส่วนใหญ่จะหยุดงานไม่เกิน 3 วัน จำนวน 507 ราย (ร้อยละ 58.27) รองลงมาคือหยุดงานเกิน 3 วัน จำนวน 339 ราย (ร้อยละ 38.96) ตาย จำนวน 8 ราย (ร้อยละ 0.9) และสูญเสียอวัยวะ จำนวน 16 ราย (ร้อยละ 1.8)

การเลิกจ้างแรงงาน สถานประกอบการในจังหวัดราชบุรีในปี 2559 ไม่พบว่ามีกิจการที่เลิกจ้าง/เลิกกิจการ

ที่มา : http://ratchaburi.mol.go.th/system/files/sthaankaarnraaypii-2559_0.pdf

แนะนำเว็บไซต์ตลาดแรงงาน

- | | |
|---|---|
| <input checked="" type="checkbox"/> ศูนย์กำลังคนอาชีวศึกษา (http://www.v-cop.net) | <input checked="" type="checkbox"/> Bezhand.com |
| <input checked="" type="checkbox"/> ศูนย์ข่าวสารตลาดแรงงานราชบุรี (http://www.lmicenter.com) | <input checked="" type="checkbox"/> Jobbees.com |
| <input checked="" type="checkbox"/> ตลาดงานไทย (http://www.thaijobmarket.com) | <input checked="" type="checkbox"/> Jobthai.com |
| <input checked="" type="checkbox"/> กระทรวงแรงงาน (http://www.mol.go.th) | <input checked="" type="checkbox"/> Jobpub.com |
| <input checked="" type="checkbox"/> Sanook.jobs (http://classified.sanook.com) | <input checked="" type="checkbox"/> Jobthai.com |
| <input checked="" type="checkbox"/> One2job.com | <input checked="" type="checkbox"/> Thaijobpost.com |
| <input checked="" type="checkbox"/> Rubjob.com | <input checked="" type="checkbox"/> Ejobeasy.com |
| <input checked="" type="checkbox"/> Jobroads.net | <input checked="" type="checkbox"/> Jobtoday.com |
| <input checked="" type="checkbox"/> Jobknonkaen.com | <input checked="" type="checkbox"/> Thaijobexpo.com |
| <input checked="" type="checkbox"/> Thaieasyjob.com | <input checked="" type="checkbox"/> Jobbyyou.com |

เว็บไซต์สำนักงานจัดหางาน จังหวัดราชบุรี

- <http://119.63.84.110/ratchaburi/index.html>

ข้อมูลงบประมาณ

สรุปงบประมาณการจัดสรรวัสดุ

ภาคเรียนที่ 1/2559

ข้อมูล ณ วันที่ 29 กรกฎาคม พ.ศ. 2559

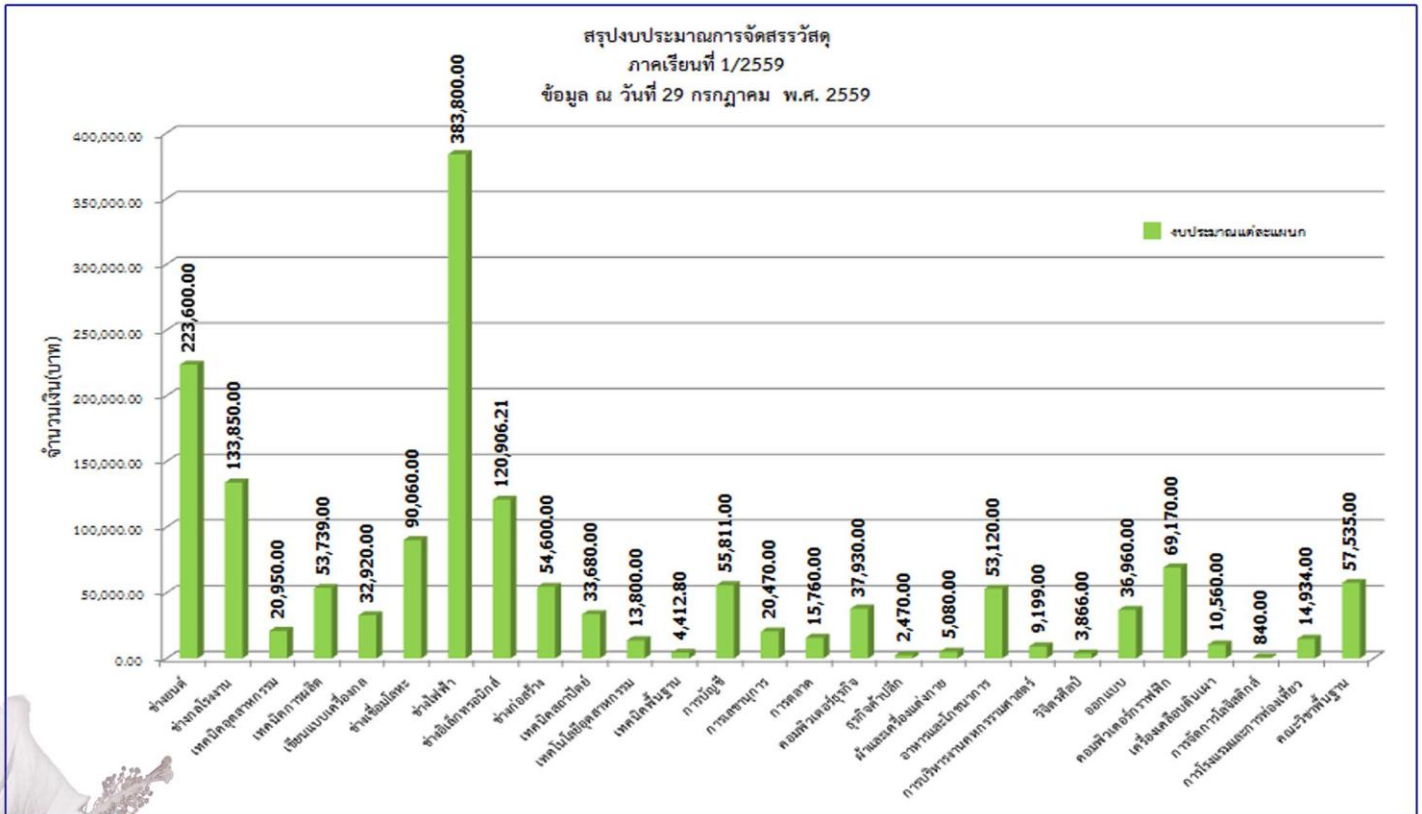

รวม 1,560,023.01 บาท

สรุปงบประมาณการจัดสรรวัสดุ

ภาคเรียนที่ 2/2559

ข้อมูล ณ วันที่ 11 พฤศจิกายน พ.ศ. 2559

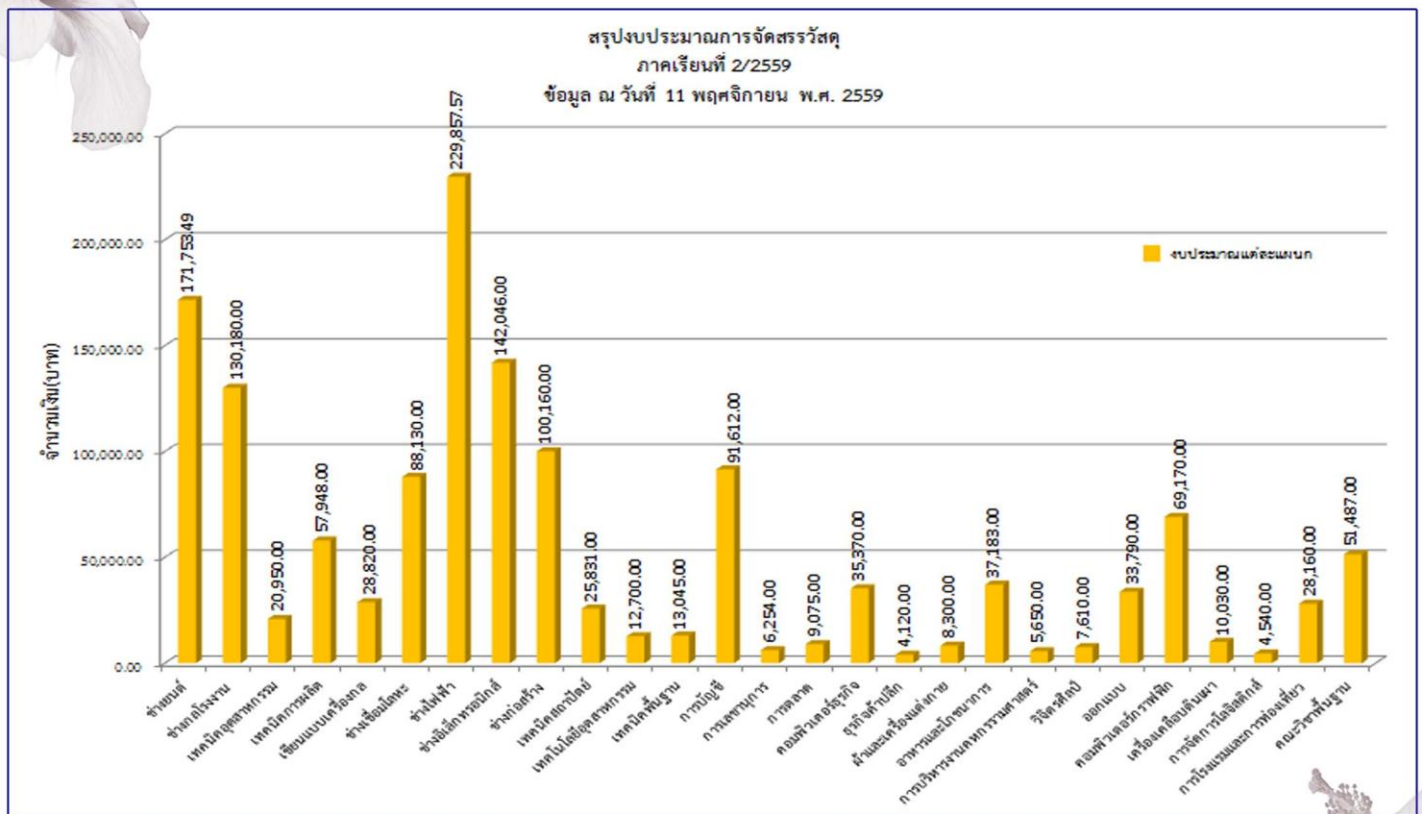

รวม 1,423,772.06 บาท

ที่มา : งานวางแผนและงบประมาณ

ข้อมูลทางเศรษฐกิจและสังคม



คำขวัญประจำจังหวัดราชบุรี



คนด้วยไพเราะงาม คนงามบ้านโป่ง เมืองไฉ่ฉ่องผ่อง
 อดทนจนทนไฉใหญ่ ตุ่นไฉ่ฉ่องงาม ตาดาน้ำตาเงิน
 เพ็ดนเค้าอริอัยดาน ย่านยี่ดักปลาดี



นายสุรพล แสงศักดิ์
 ผู้ว่าราชการจังหวัดราชบุรี
 ดำรงตำแหน่ง เมื่อวันที่ 1 ตุลาคม 2557

ที่ตั้งและขนาด

จังหวัดราชบุรีตั้งอยู่ในพื้นที่ภาคกลางด้านทิศตะวันตก ห่างจากกรุงเทพมหานครประมาณ 100 กิโลเมตร มีพื้นที่ 3,247 ล้านไร่ หรือ 5,196 ตารางกิโลเมตร คิดเป็นร้อยละ 11.27 ของเนื้อที่ ภาคตะวันตก 8 จังหวัด มีพื้นที่ชายแดนติดกับ สาธารณรัฐแห่งสหภาพเมียนมาร์ โดยมีเทือกเขาตะนาวศรีเป็นแนวพรมแดนสันปันน้ำ ระยะความยาว 73 กิโลเมตร มีแม่น้ำแม่กลอง เป็นแม่น้ำสายหลักไหลผ่านจังหวัดราชบุรีในเขตพื้นที่อำเภอบ้านโป่ง โทธาราม และอำเภอเมืองราชบุรี เป็นระยะทาง 67 กิโลเมตร

ประชากร

จังหวัดราชบุรี มีประชากรทั้งสิ้น จำนวน 909,711 คน

สถานที่ท่องเที่ยวจังหวัดราชบุรี

- ตลาดน้ำเวเนโต้ สวนผึ้ง
- อุทยานหินเขางู
- วนอุทยานหนองหอย
- ถ้ำฮังไถ่
- ตลาดน้ำดำเนินสะดวก
- The Resort Water Park สวนผึ้ง
- พิพิธภัณฑน์มณฑลราชบุรี
- เขากระโงม
- น้ำตกเก้าชั้น หรือเก้าโจน

พิพิธภัณฑน์มณฑลราชบุรี



ตลาดน้ำดำเนินสะดวก



The Resort Water Park สวนน้ำ สวนผึ้ง



เขากระโงม



ตลาดน้ำเวเนโต้ สวนผึ้ง



ขบวนพาเหรบขันเนื่องจังหวัดราชบุรี



เค้กโอง



เค้กชิฟฟ่อน (ร้านจตุรัส ชิฟฟ่อน)



ไข่โป้วหวาน แม็กิมฮวย



โฮตคริมนมหนองโพ



KM วิทยาลัยเทคนิคราชบุรี

วิทยาลัยเทคนิคราชบุรี ได้มอบหมายให้งานศูนย์ข้อมูลสารสนเทศ ดำเนินการจัดการความรู้ (Knowledge Management : KM) ภายในสถานศึกษา โดยจัดโครงการการจัดการความรู้ภายในสถานศึกษาอย่างต่อเนื่องมาตั้งแต่ ปีการศึกษา 2549 ถึง ปัจจุบัน โดยในปีงบประมาณ 2559 ได้จัดโครงการการบริหารจัดการความรู้ (Knowledge Management : KM) ภายในวิทยาลัยเทคนิคราชบุรี ระยะเวลาดำเนินการ กันยายน 58 - ตุลาคม 59 โดยใช้งบประมาณ 5,138 บาท สามารถรวบรวมองค์ความรู้และแยกหมวดหมู่เป็น 8 ประเภทดังนี้

- | | | |
|----------------------------------|----------------------------|---------------------------------|
| 1. คลังความรู้วิชาชีพ | 2. บทความ | 3. งานวิจัย/งานวิจัยในชั้นเรียน |
| 4. การจัดการเรียนรู้/นวัตกรรมครู | 5. สิ่งประดิษฐ์ค้นคว้าใหม่ | 6. การบริหารจัดการหน่วยงานภายใน |
| 7. มุมสุขภาพ | 8. 108 อาชีพ | |

ผลการดำเนินการในปีการศึกษา 2559 สามารถรวบรวมองค์ความรู้ได้ทั้งหมด จำนวน 97 เรื่อง และผ่านการพิจารณาจากคณะกรรมการบรรณาธิการเนื้อหาความรู้ (KM) ให้เผยแพร่ทางเว็บไซต์ของวิทยาลัยฯ จำนวน 23 เรื่อง ดังนี้

- | | | |
|--|------------------------------------|---|
| 📖 คลังความรู้วิชาชีพ 11 เรื่อง | 📖 บทความ 7 เรื่อง | 📖 งานวิจัย/งานวิจัยในชั้นเรียน 1 เรื่อง |
| 📖 การจัดการเรียนรู้/นวัตกรรมครู 3 เรื่อง | 📖 สิ่งประดิษฐ์ค้นคว้าใหม่ - เรื่อง | 📖 การบริหารจัดการหน่วยงานภายใน - เรื่อง |
| 📖 มุมสุขภาพ - เรื่อง | 📖 108 อาชีพ 1 เรื่อง | |

*หมายเหตุ : ผู้ที่ได้รับการอนุมัติให้เผยแพร่จากคณะกรรมการบรรณาธิการจะได้รับเกียรติบัตร

คลังความรู้ วิทยาลัยเทคนิคราชบุรี

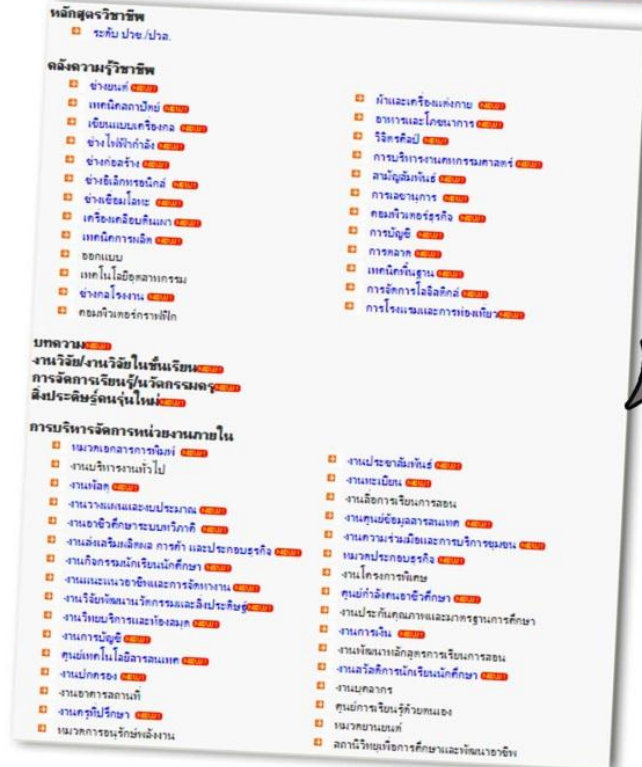

ชื่อเว็บไซต์ <http://www.rtc.ac.th>
 คลิกปุ่มลิงค์ 
 หรือ http://www.rtc.ac.th/www_km/index.htm
 จะเข้าสู่หน้าหลักของ KM วิทยาลัยเทคนิคราชบุรี

ที่มา : งานศูนย์ข้อมูลสารสนเทศและศูนย์เทคโนโลยีสารสนเทศ

ประมวลภาพกิจกรรม

ปีการศึกษา 2559



วันแม่แห่งชาติ



วันพ่อแห่งชาติ



ชมรม To B Number One วิทยาลัยเทคนิคราชบุรี
เดินรณรงค์ "ประชารัฐร่วมใจ ปลอดภัยยาเสพติด"



วันเกียรติยศ พิธีมอบประกาศนียบัตร



งานนิทรรศการวิชาการ



วันครู



พิธีมอบรางวัลการแข่งขันทักษะวิชาชีพ
ทักษะวิชาชีพพื้นฐาน และองค์การนักวิชาชีพในอนาคตแห่งประเทศไทย
ระดับภาคกลาง ครั้งที่ 24



วันสถาปนาวิทยาลัยครบรอบ 78 ปี



งานปัจฉิมนิเทศนักเรียน นักศึกษา



กิจกรรมรวมพลังแสดงความอาลัย
น้อมถวายพระบาทสมเด็จพระเจ้าอยู่หัว



พิธีแปรอักษร "๙๙๙,๙๙๙ คน
ปฏิญาณตนเพื่อพ่อ อาชีวะสมานฉันท์"



งานกีฬาภายใน



งานประเพณีลอยกระทง



พิธีมอบรางวัลดีเด่น
"สุดยอดสิ่งประดิษฐ์ เพื่อการอนุรักษ์พลังงาน"



การประกวดสิ่งประดิษฐ์ของครูรุ่นใหม่

คณะผู้จัดทำ

งานศูนย์ข้อมูลสารสนเทศ

ฝ่ายแผนงานและความร่วมมือ วิทยาลัยเทคนิคราชบุรี

นางสาวอารยา	โพธิ์พันธุ์	หัวหน้างานศูนย์ข้อมูลสารสนเทศ
นางกุลรภัส	หลวงเทพ	เจ้าหน้าที่งานศูนย์ข้อมูลสารสนเทศ
นางสาวปรีตตา	วงศ์เปี่ยม	เจ้าหน้าที่งานศูนย์ข้อมูลสารสนเทศ

คณะที่ปรึกษา

นายเสน่ห์ ศรีวิลัย
ผู้อำนวยการวิทยาลัยเทคนิคราชบุรี

นายจินดา คงหมวก
รองผู้อำนวยการฝ่ายบริหารทรัพยากร

นายศรัณย์ ไวยานิกรณ
รองผู้อำนวยการฝ่ายแผนงานและความร่วมมือ

นายวิรุณ วิทยาประเสริฐ
รองผู้อำนวยการฝ่ายวิชาการ

นายชุมพล คำเทียน
รองผู้อำนวยการฝ่ายพัฒนากิจการนักเรียน นักศึกษา

